

版权申明 Copyright
 本图由浙江天辰建筑设计有限公司所有，
 除本工程外不得用于任何其他用途。未经许可，
 不得复制或传播。如有侵权，必究。
 THIS DRAWING IS RETAINED BY ZHEJIANG
 TIANCHEN CONSTRUCTION DESIGNING CO.,LTD.
 ANY USE OR REPRODUCTION OF THE DRAWING
 WITHOUT THE WRITTEN PERMISSION OF THE COMPANY IS
 STRICTLY PROHIBITED.

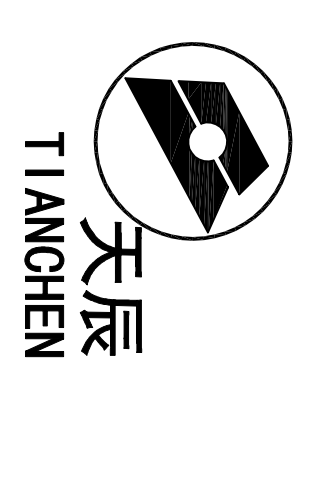

浙江天辰
 建筑设计有限公司
 Zhejiang Tianchen
 Construction Designing
 Co., Ltd.
 工程地址：湖州长兴县太湖新城
 工程名称：民安村标准厂房建设项目
 设计阶段：施工图
 设计日期：2018.08

专业名称：给排水
 设计人：张彩英
 审核人：潘云飞
 日期：2018.08

设计文件
 负责人
 张利平

浙江天辰建筑设计有限公司
 地址：湖州长兴县太湖新城
 电话：0572-8071150 3019222
 传真：0572-8071150

浙江省住房和城乡建设厅备案

类别	姓名	日期
审定	张彩英	2018.08
审核	张彩英	2018.08
设计	张彩英	2018.08
校对	潘云飞	2018.08
制图	潘云飞	2018.08

注：未签字者，未签字。

工程名称：民安村标准厂房建设项目
 子项名称：新建4#生产车间
 图纸名称：消防水泵房详图

比例	日期	版本	内容
1:100	2018.08	水施-02	消防水泵房详图

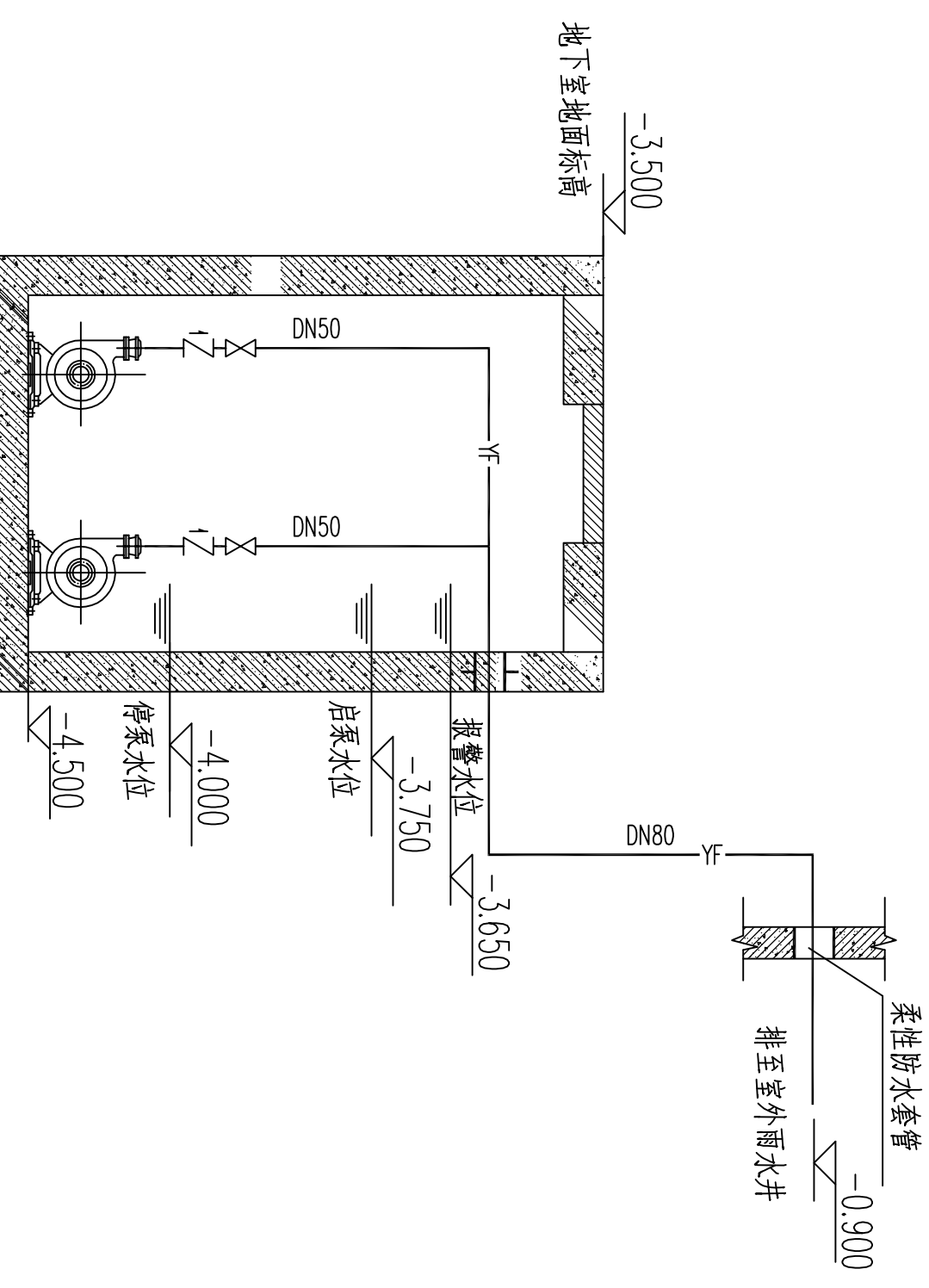
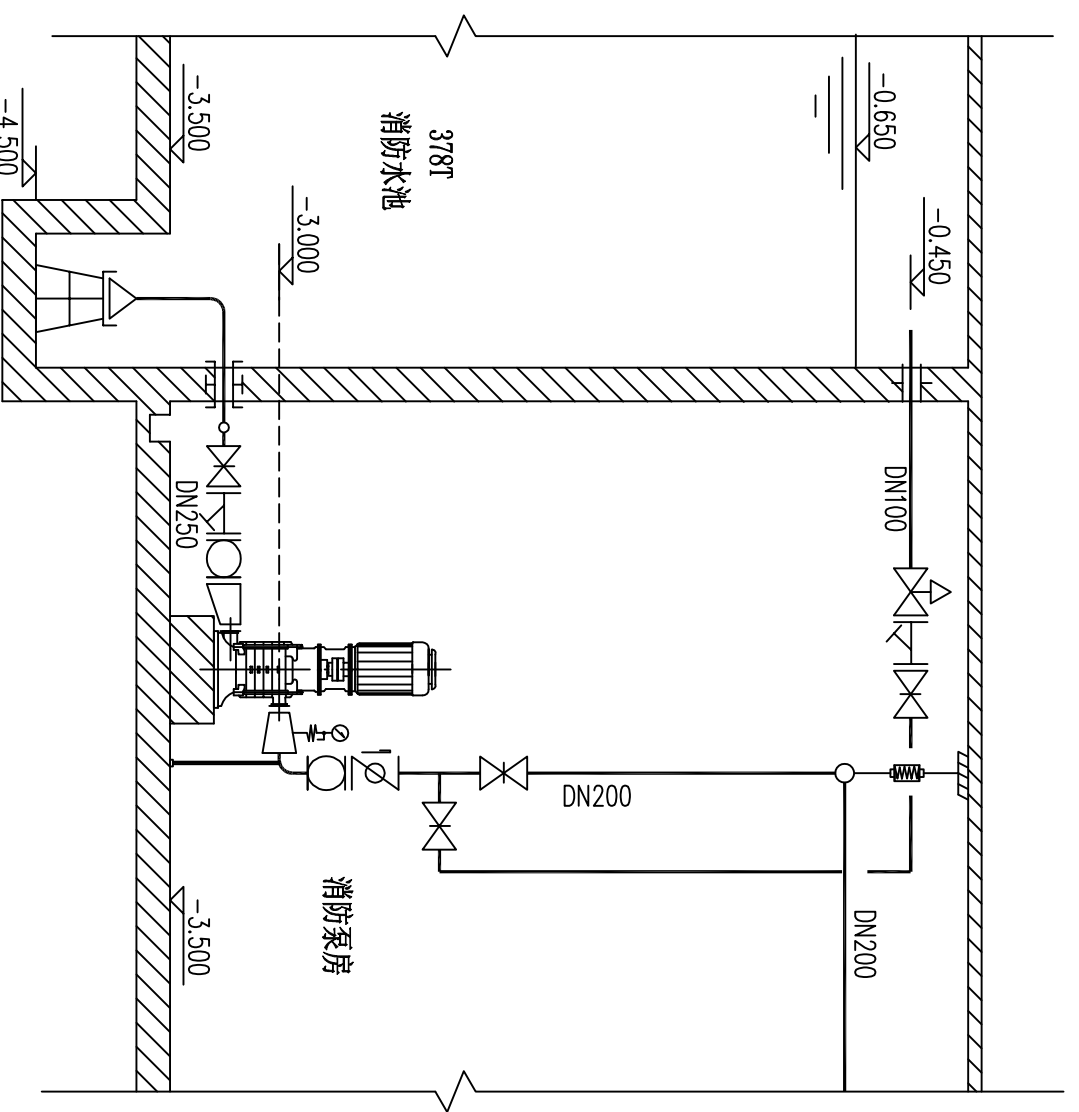
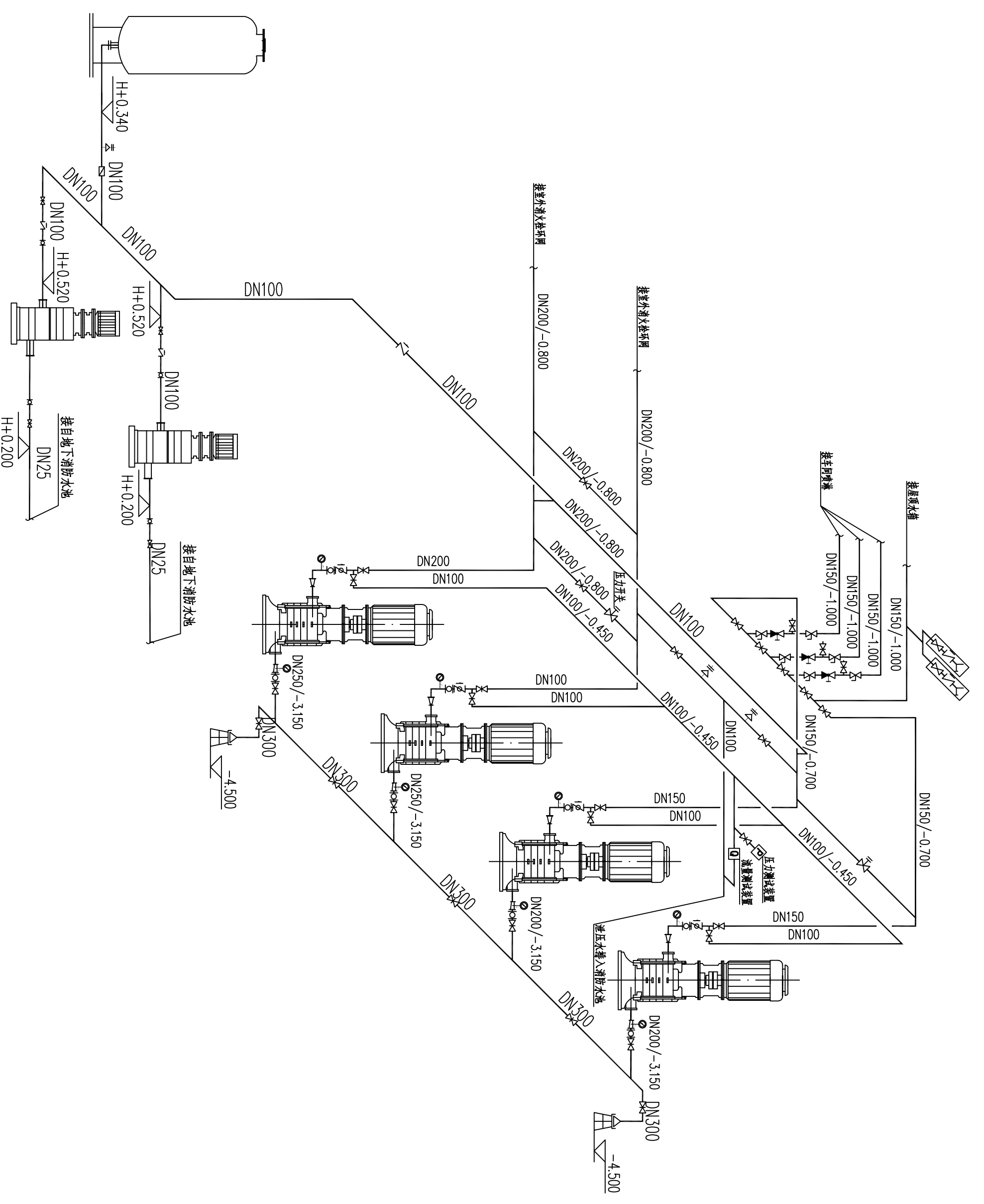
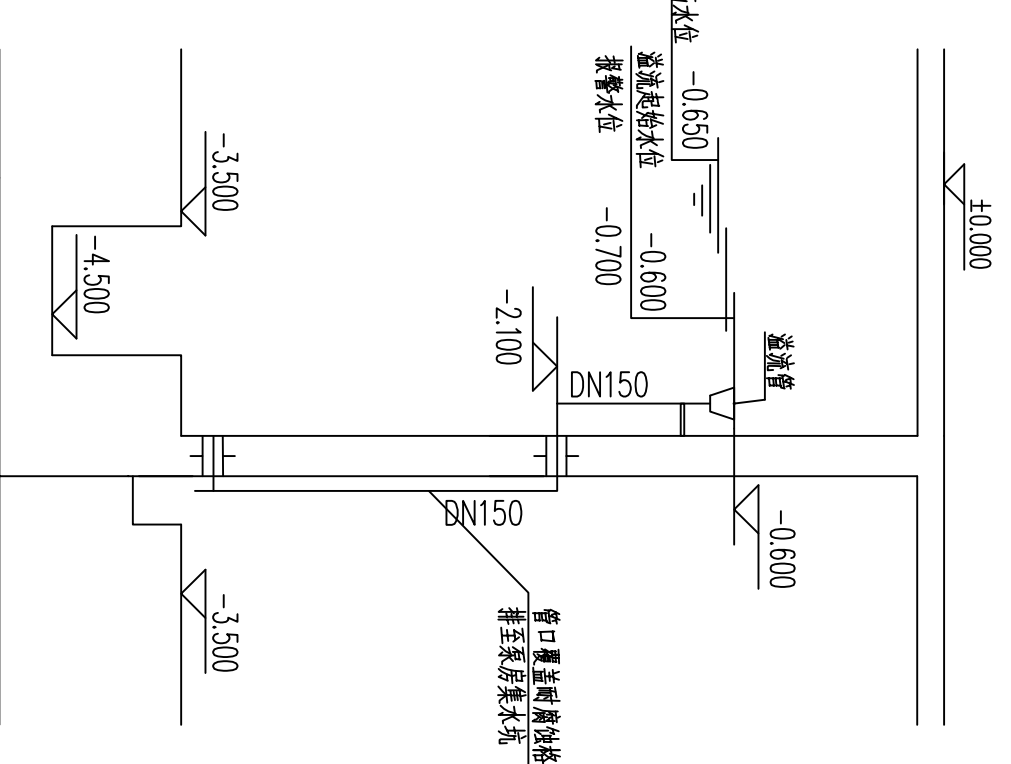
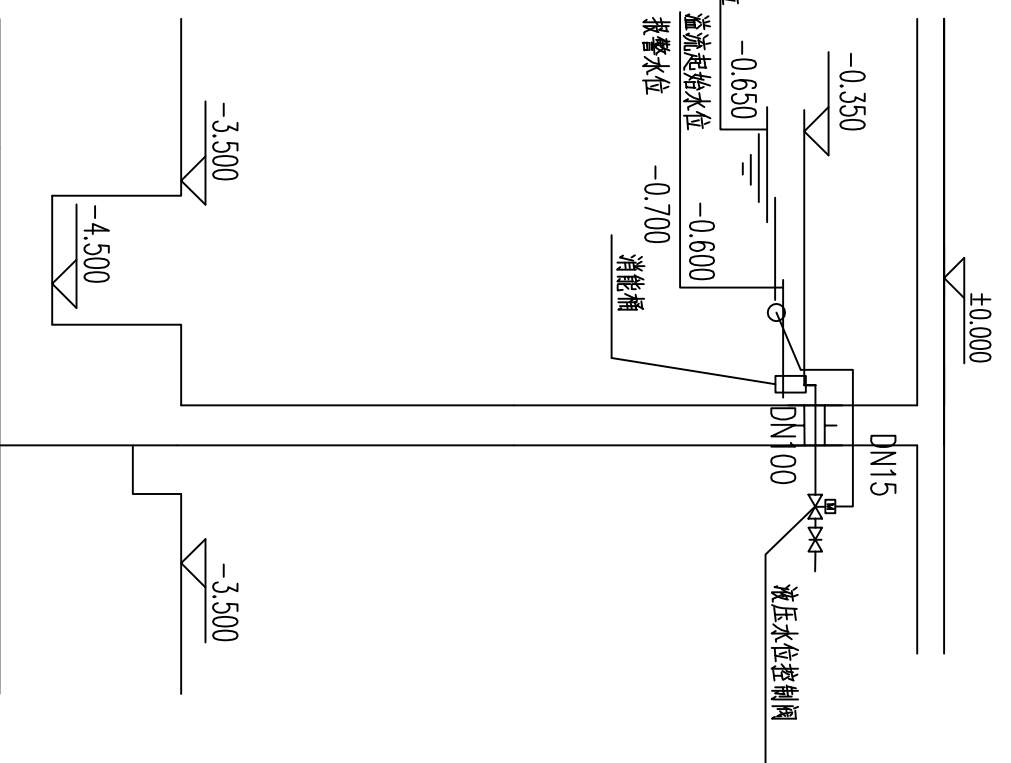

序号	设备名称	规格型号	单位	数量	备注
01	消防喷淋水泵	XBD6/60 Q=0~60L/s, H=0.8MPa N=75kW	台	2	一用一备
02	消防喷淋水泵	XBD6/30 Q=0~30L/s, H=0.8MPa N=37kW	台	2	一用一备
03	潜水泵	50WQ-15/15-1.5 Q=15L/s, H=15m, N=1.5kW	台	2	一用一备
04	潜水泵	ZW(L)-XZ-8 SQL1200*1.0 25L/GMS-10*8, N=2.2kW	台	1	一用一备

消防水泵房详图 1:100

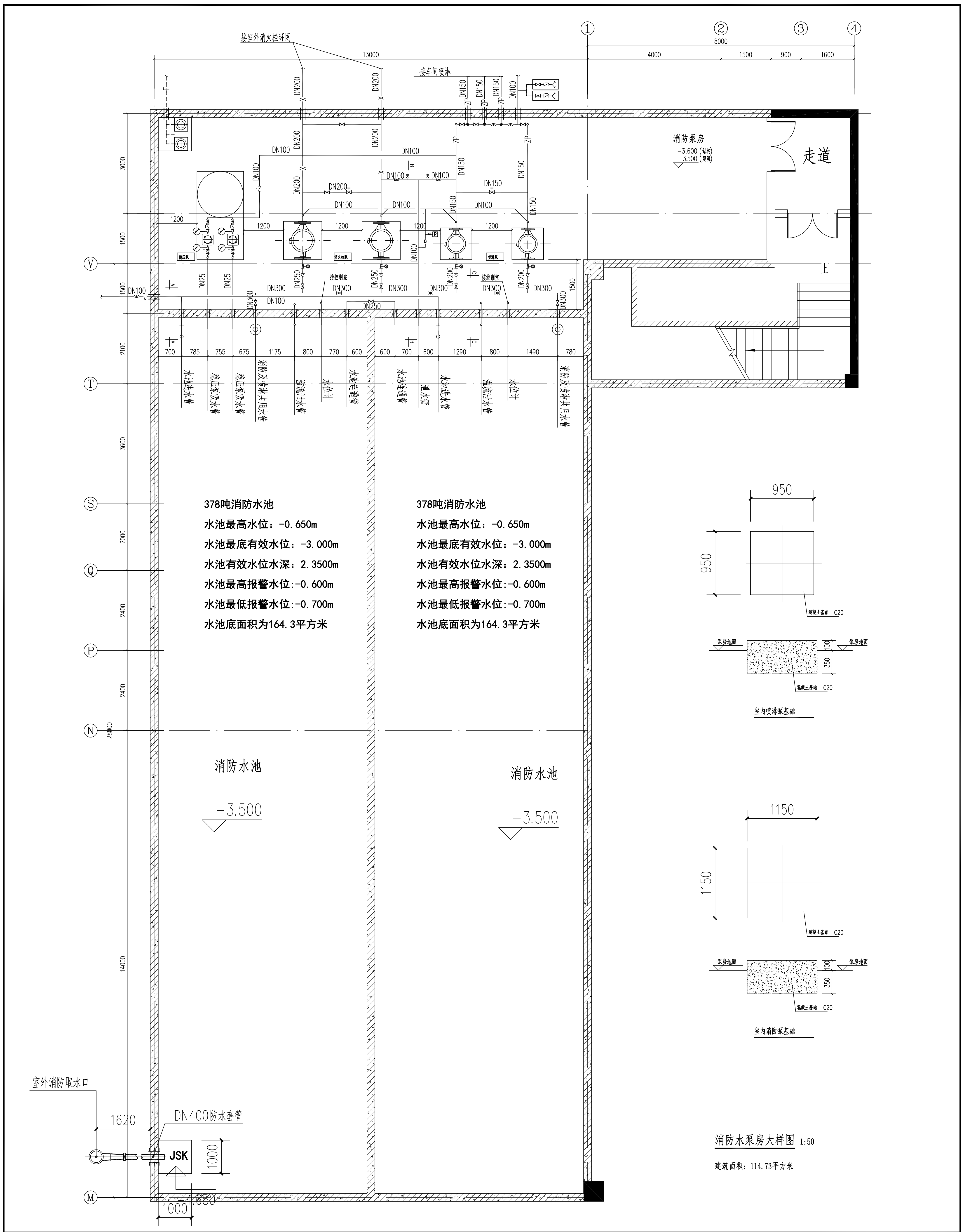

378吨消防水池
 水池最高水位: -0.650m
 水池最底有效水位: -3.000m
 水池有效水位水深: 2.3500m
 水池最高报警水位: -0.600m
 水池最低报警水位: -0.700m
 水池底面积为164.3平方米

378吨消防水池
 水池最高水位: -0.650m
 水池最底有效水位: -3.000m
 水池有效水位水深: 2.3500m
 水池最高报警水位: -0.600m
 水池最低报警水位: -0.700m
 水池底面积为164.3平方米

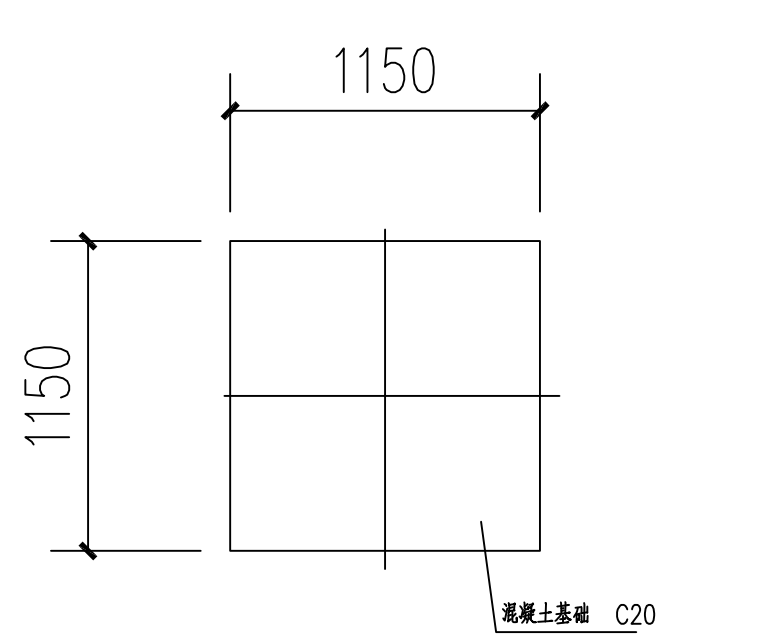
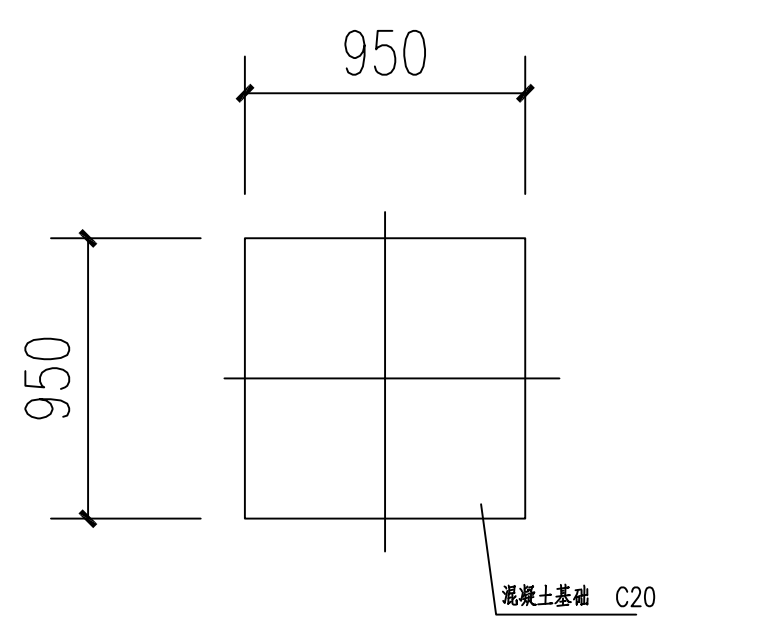

消防水泵房大样图 1:50
 建筑面积: 114.73平方米

<p>浙江天辰建筑设计有限公司 天辰 TIANCHEN Construction Designing Co., Ltd.</p>		<p>浙江天辰建筑设计有限公司 天辰 TIANCHEN Construction Designing Co., Ltd.</p>	
<p>工程名称: 消防水泵房大样图</p>	<p>设计阶段: 施工图</p>	<p>设计日期: 2018.08</p>	<p>出图日期: 2018.08</p>
<p>建设单位: 湖州南太湖新区东村镇农村经济合作社</p>	<p>监理单位: 湖州南太湖新区东村镇农村经济合作社</p>	<p>设计单位: 浙江天辰建筑设计有限公司</p>	<p>项目负责人: 张影</p>

版权申明 Copyright
 本图版权归浙江天辰建筑设计有限公司所有, 未经本公司书面许可, 不得复制或用于其他用途。如有侵权, 本公司保留追究法律责任的权利。此图仅供参考, 不作为法律依据。TIANCHEN CONSTRUCTION DESIGNING CO., LTD. ALL RIGHTS RESERVED. ANY USE OR REPRODUCTION OF THE DRAWING WITHOUT THE WRITTEN PERMISSION OF THE COMPANY IS STRICTLY PROHIBITED.

版权所有 Copyright
 本图由浙江天辰建筑设计有限公司设计，
 除本图外，本图的任何部分均不得复制或
 再行传播。如有任何侵权行为，本公司
 保留追究法律责任的权利。
 THIS DRAWING IS RETAINED BY ZHEJIANG
 TIANCHEN CONSTRUCTION DESIGNING CO.,LTD.
 ANY USE OR REPRODUCTION OF THE DRAWING
 WITHOUT THE WRITTEN PERMISSION OF THE
 COMPANY IS PROHIBITED.

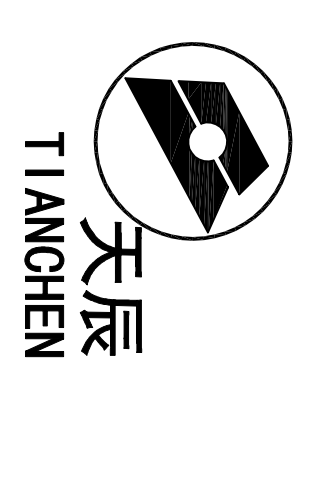

浙江天辰
 建筑设计有限公司
 Zhejiang Tianchen
 Construction Designing
 Co., Ltd.
 工程地址：湖州长兴县太湖国际会议中心
 工程名称：长兴县太湖国际会议中心
 工程编号：1810029
 设计阶段：施工图
 设计日期：2018.08

专业名称：建筑、电气、暖通、给排水
 设计人：张彩英
 审核人：张彩英
 日期：2018.08

设计文件
 负责人
 张彩英

浙江天辰建筑设计有限公司
 地址：浙江省湖州市长兴县太湖国际会议中心
 电话：0572-6271129 301822
 传真：0572-6271128

类别	姓名	姓名	日期
审定	张彩英	张彩英	2018.08
审核	张彩英	张彩英	2018.08
设计	张彩英	张彩英	2018.08
校对	潘云飞	潘云飞	2018.08
制图	潘云飞	潘云飞	2018.08

注：未签字者，本图无效。

建设单位：湖州长兴县太湖国际会议中心
 工程名称：长兴县太湖国际会议中心
 子项：新建生产车间

图纸名称：卫生间大样图

工程编号：1810029
 设计阶段：施工图
 设计日期：2018.08

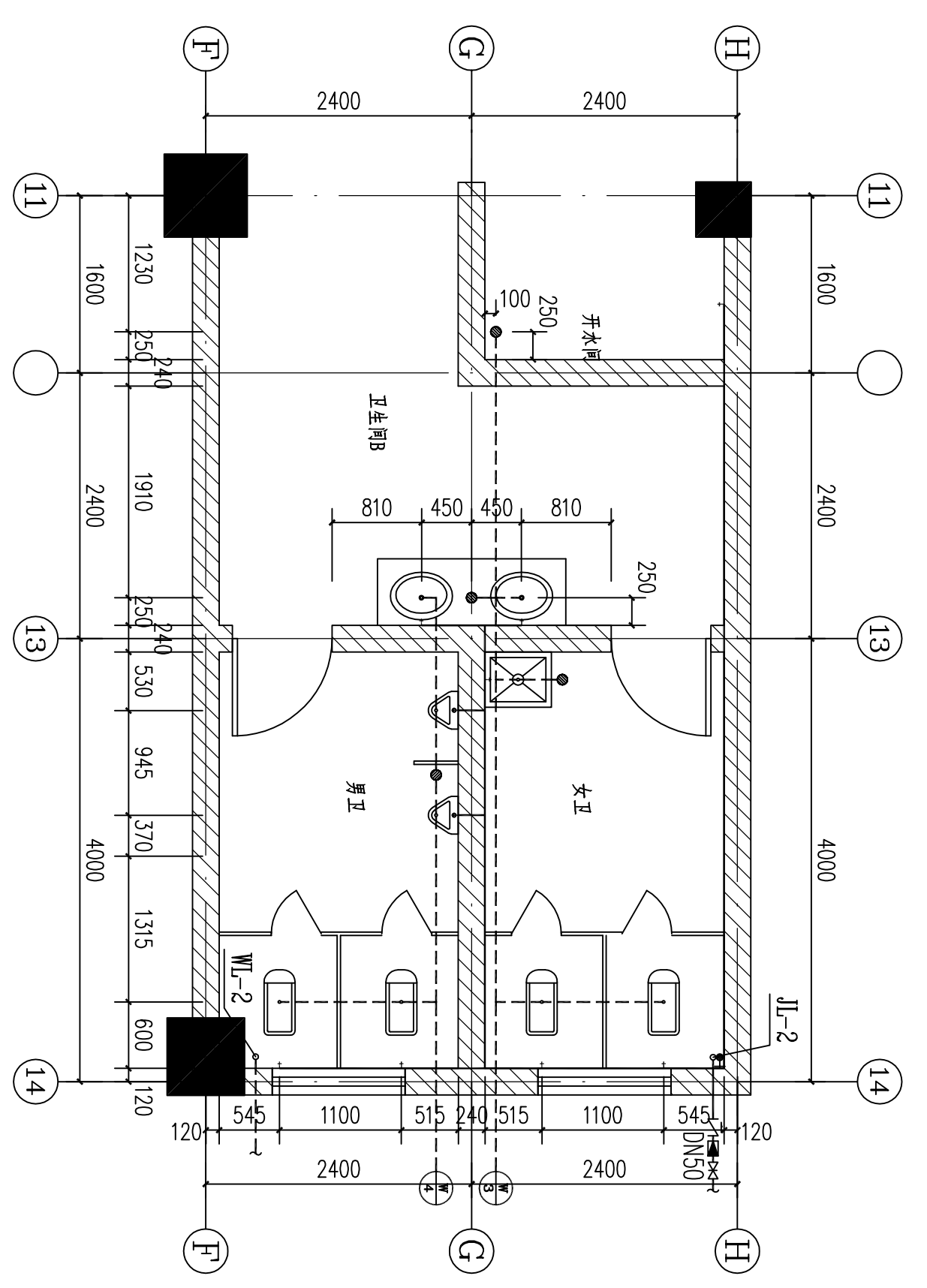

一层卫生间A大样图 1:50

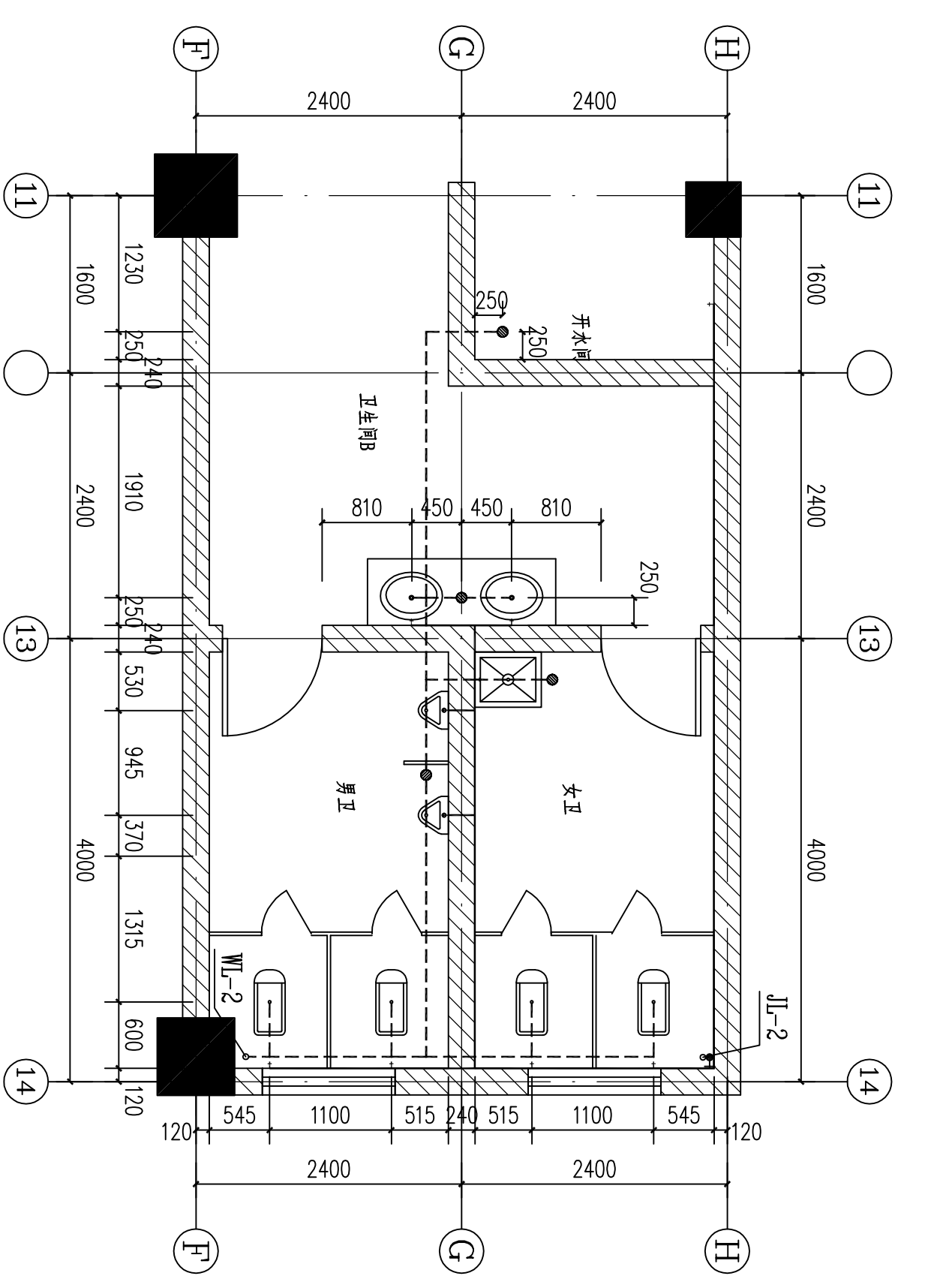

二层卫生间B大样图 1:50

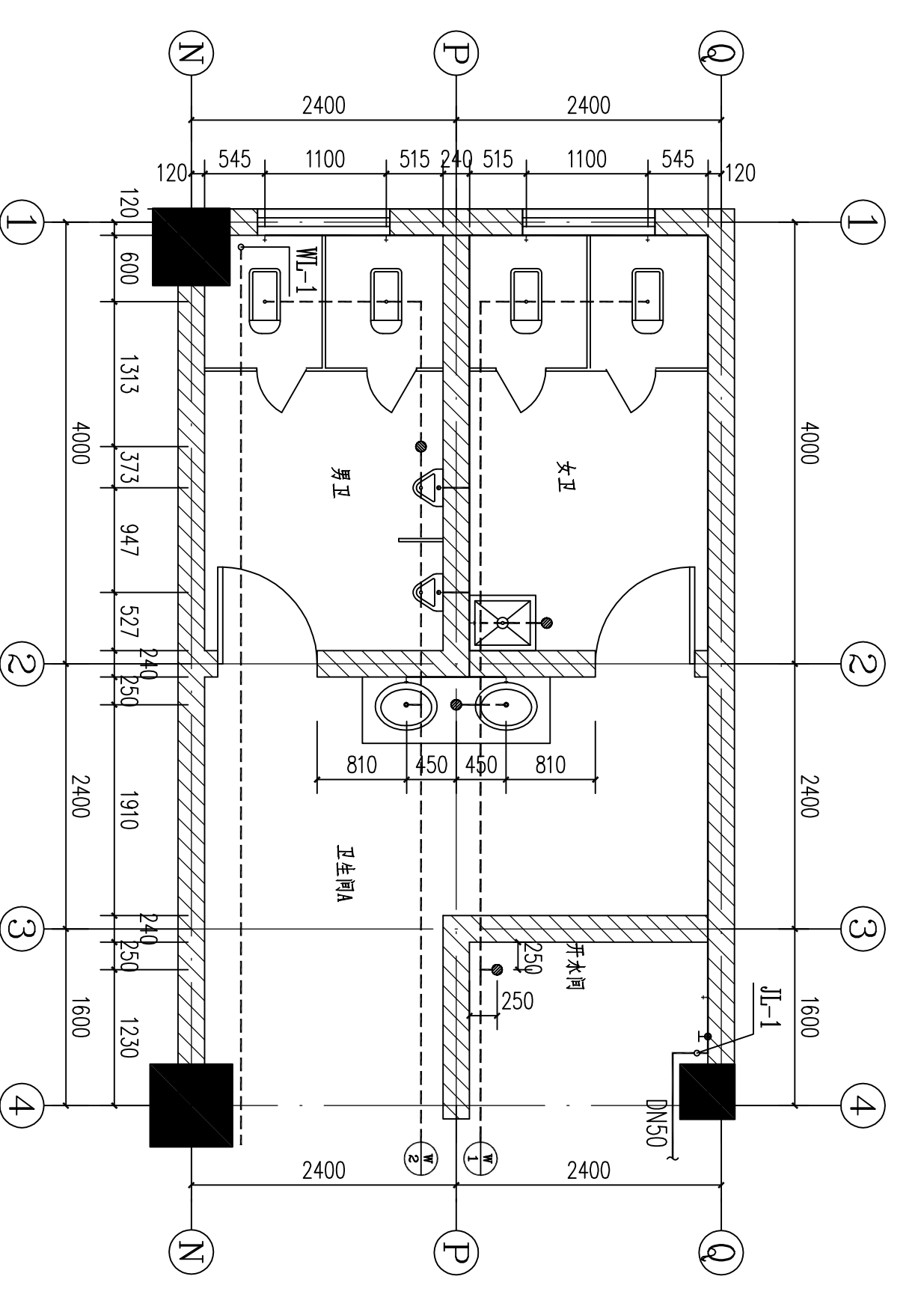

一层卫生间A大样图 1:50

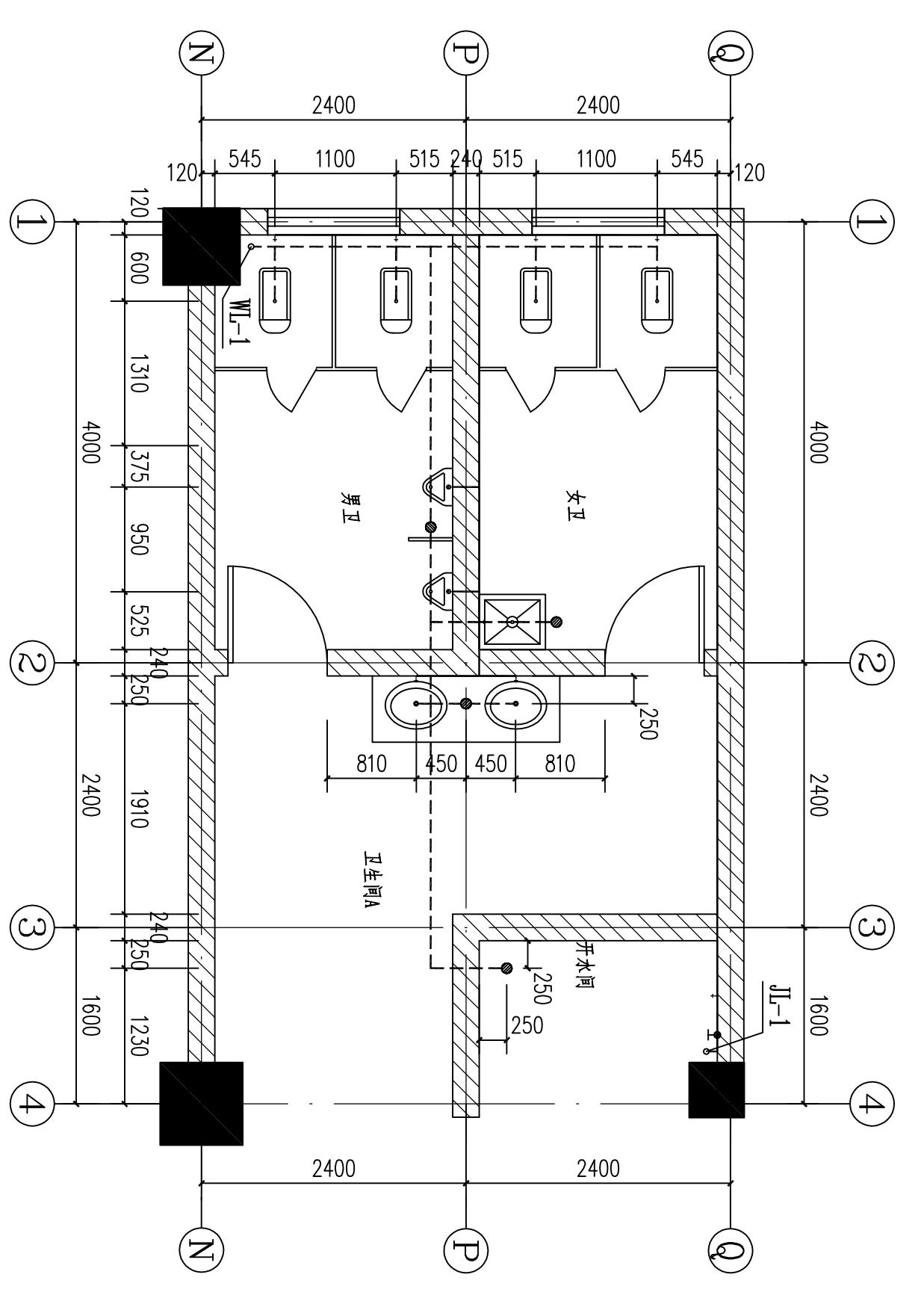

二层卫生间A大样图 1:50

版权所有 Copyright
 本图由浙江天辰建筑设计有限公司所有，
 除本图外不得用于任何其他用途。
 所有权利保留。 IN THIS DRAWING IS RETAINED BY ZHEJIANG TIANCHEN CONSTRUCTION DESIGNING CO.,LTD. ANY USE OR REPRODUCTION OF THE DRAWING.

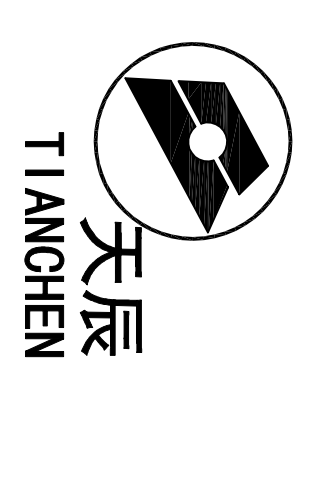

浙江天辰
 建筑设计有限公司
 Zhejiang Tianchen
 Construction Designing
 Co., Ltd.
 工程地址: 湖州长兴县太湖国际会议中心
 工程名称: 新建4#生产车间
 设计阶段: 施工图
 设计日期: 2018.08
 设计人: 潘云飞
 审核人: 潘云飞
 电话: 0572-8071150 301922
 传真: 0572-8071785

专业名称	建筑	电气	暖通
结构	给排水	工艺	

设计文件
 负责人
 潘利平

浙江天辰建筑设计有限公司
 地址: 湖州长兴县太湖国际会议中心
 电话: 0572-8071150
 传真: 0572-8071785
 浙江省住房和城乡建设厅备案

类别	姓名	姓名	日期
审定	张彩英	张彩英	2018.08
审核	张彩英	张彩英	2018.08
专业负责	张彩英	张彩英	2018.08
设计	潘云飞	潘云飞	2018.08
制图	潘云飞	潘云飞	2018.08

注: 未续填者, 本图无效。
 建设单位: 湖州长兴县太湖国际会议中心
 工程名称: 新建4#生产车间
 子项: 新建4#生产车间
 图纸名称: 卫生间系统图

工程编号	18100029	版本号	水推-05
设计阶段	施工图	图号	
比例	1:100	出版日期	2018.08

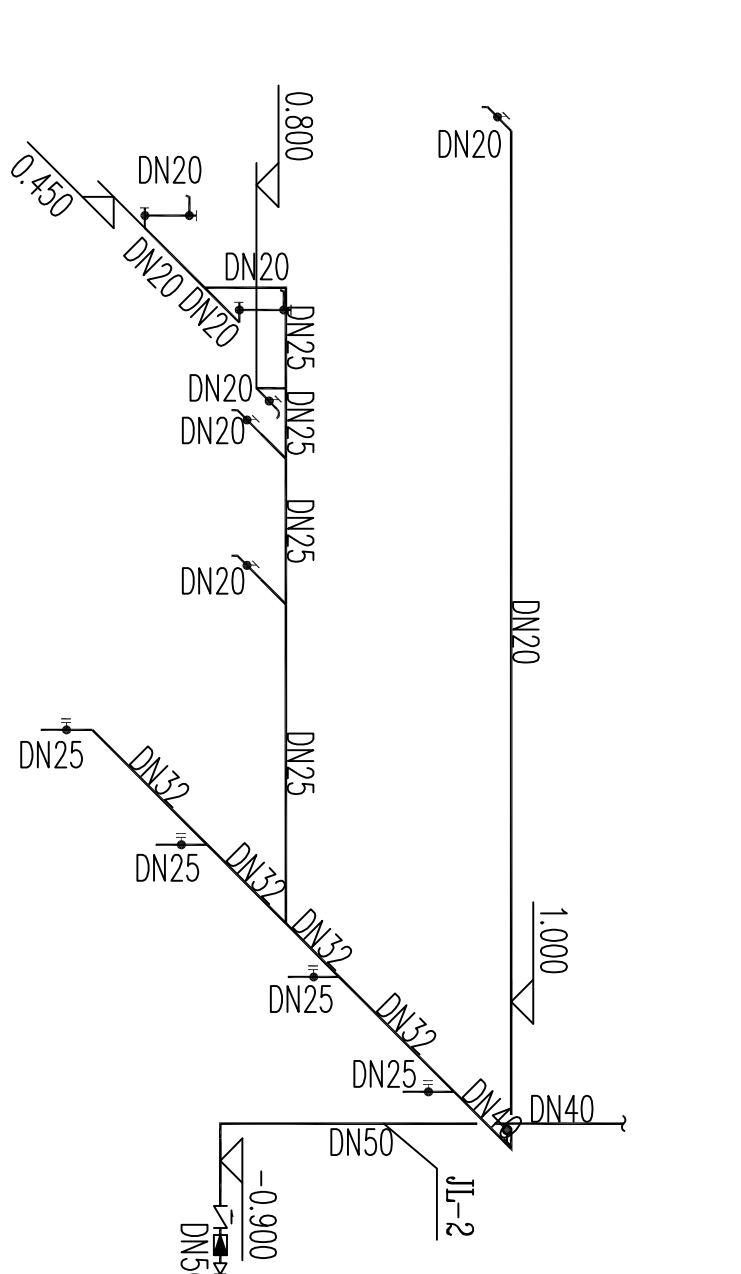
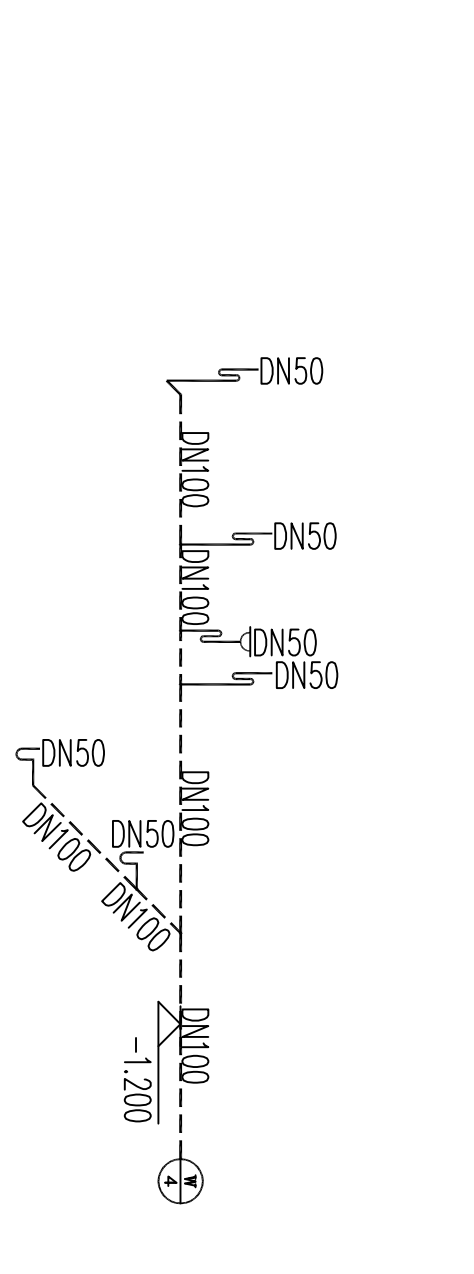
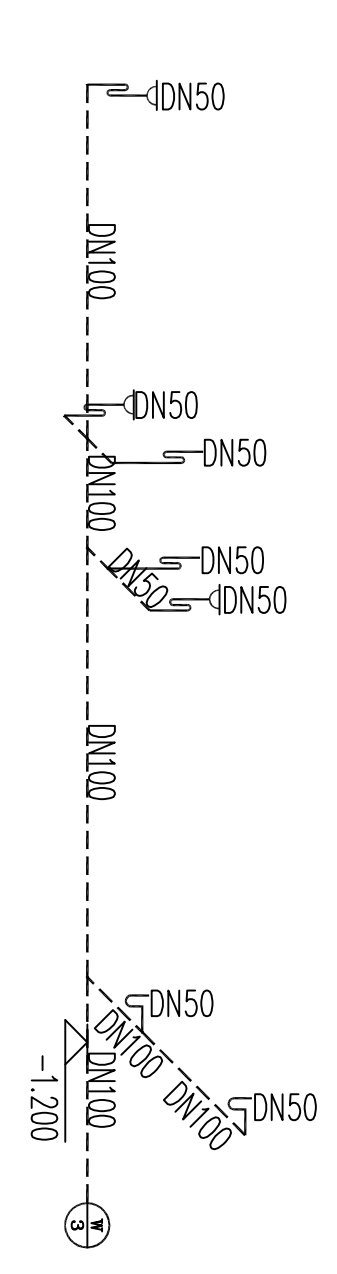

一层卫生间B系统图 1:50

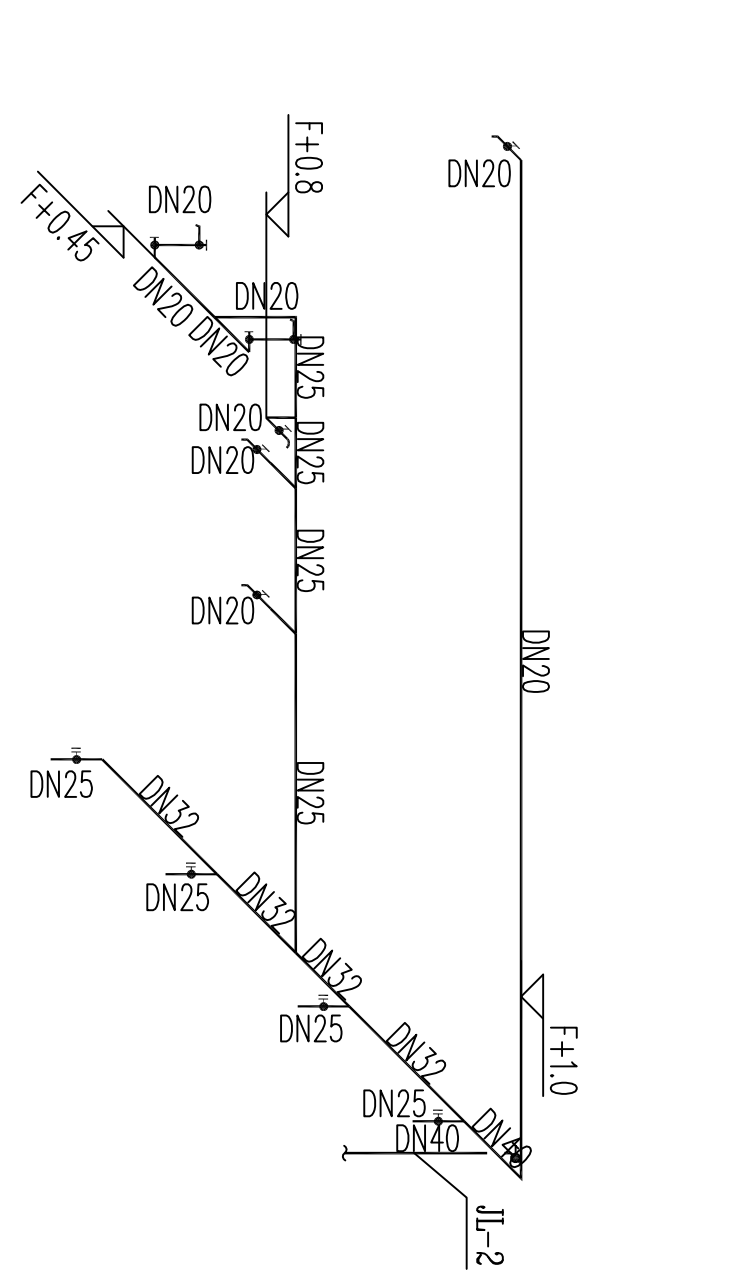
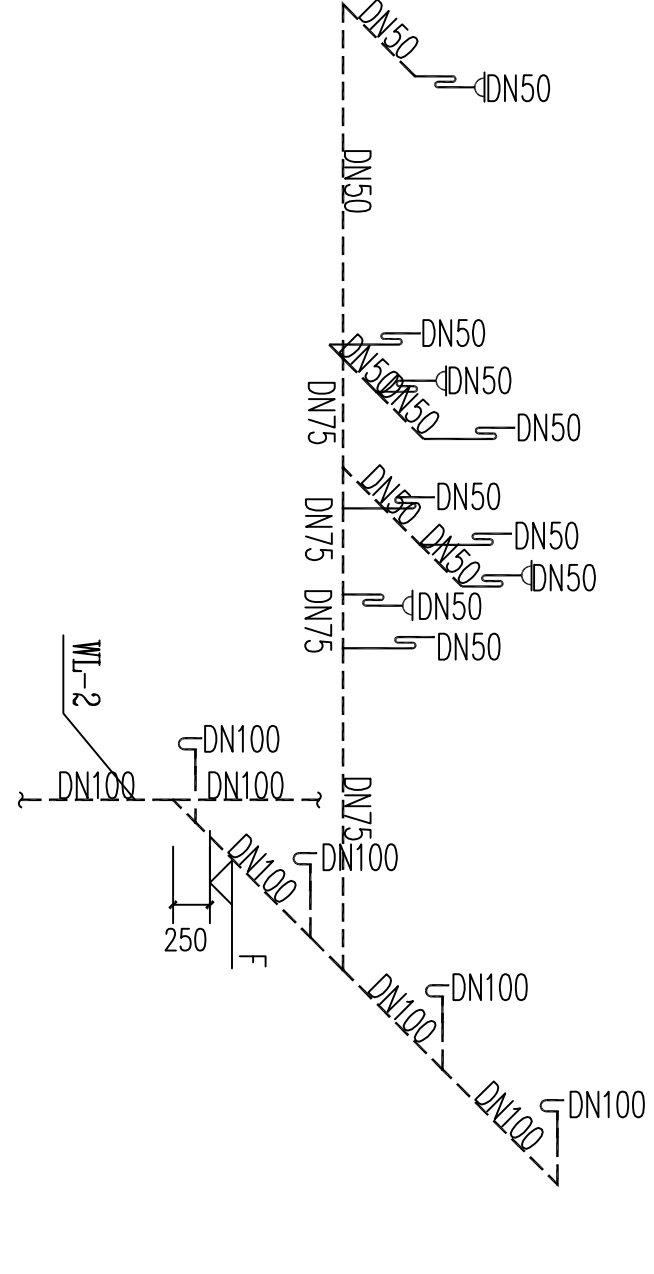

二层卫生间B系统图 1:50

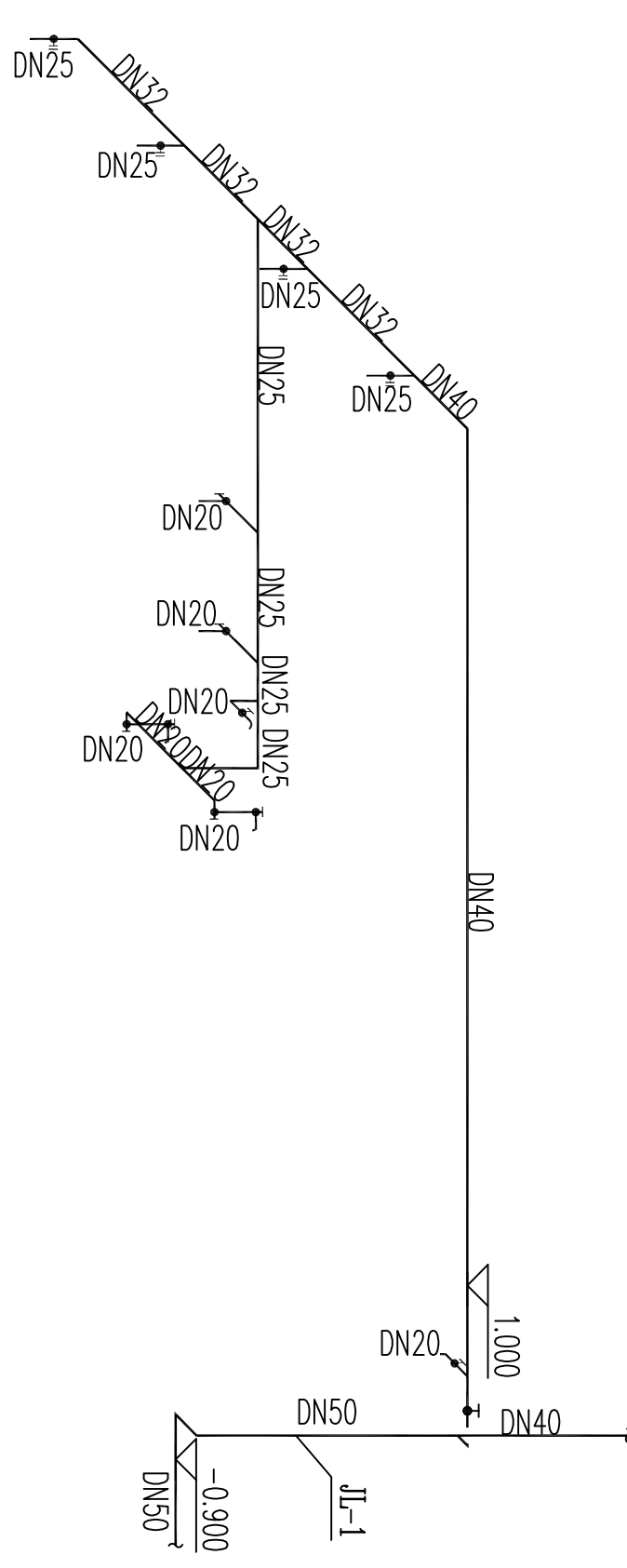
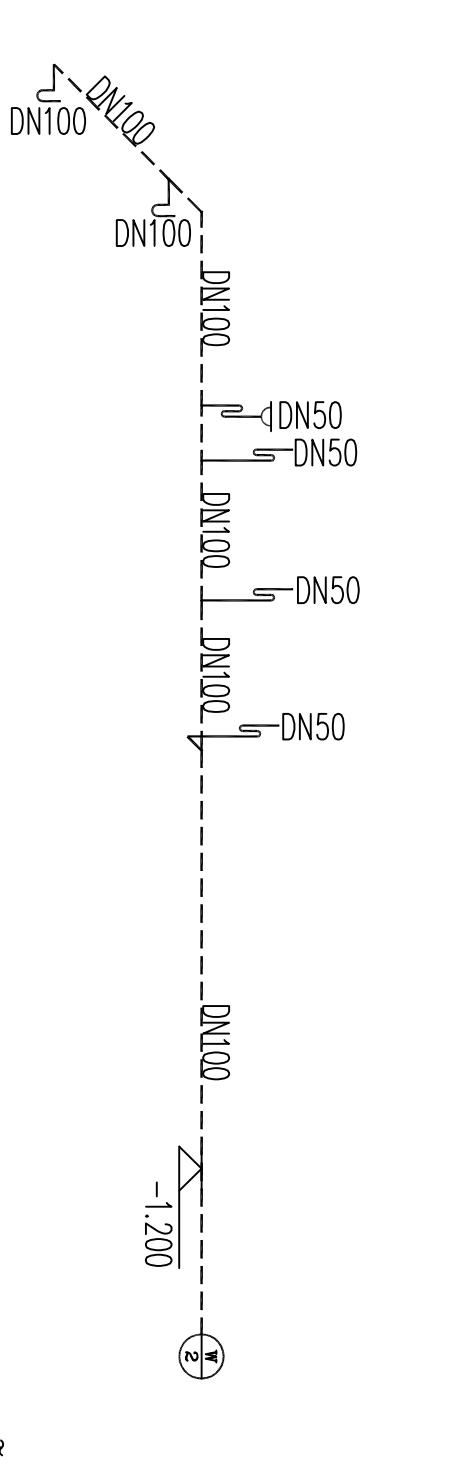
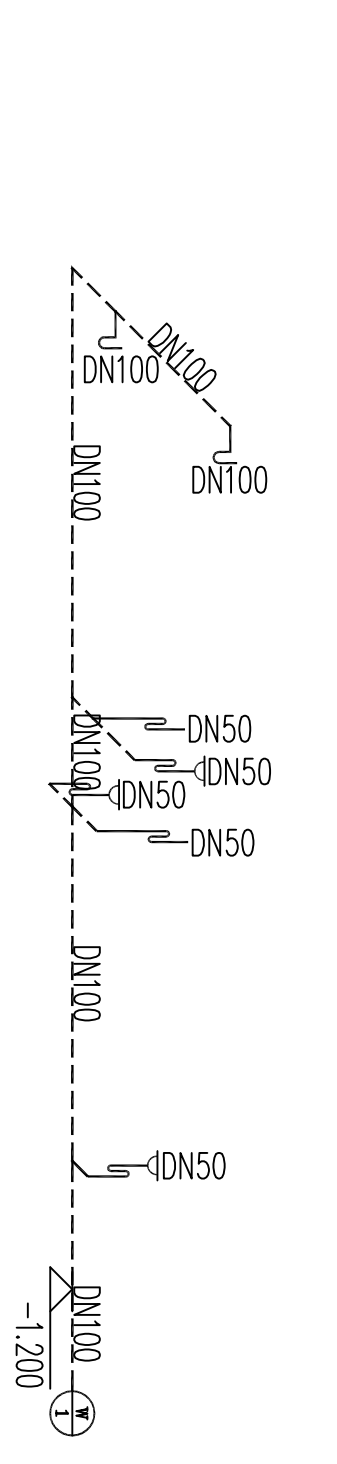

一层卫生间A系统图 1:50

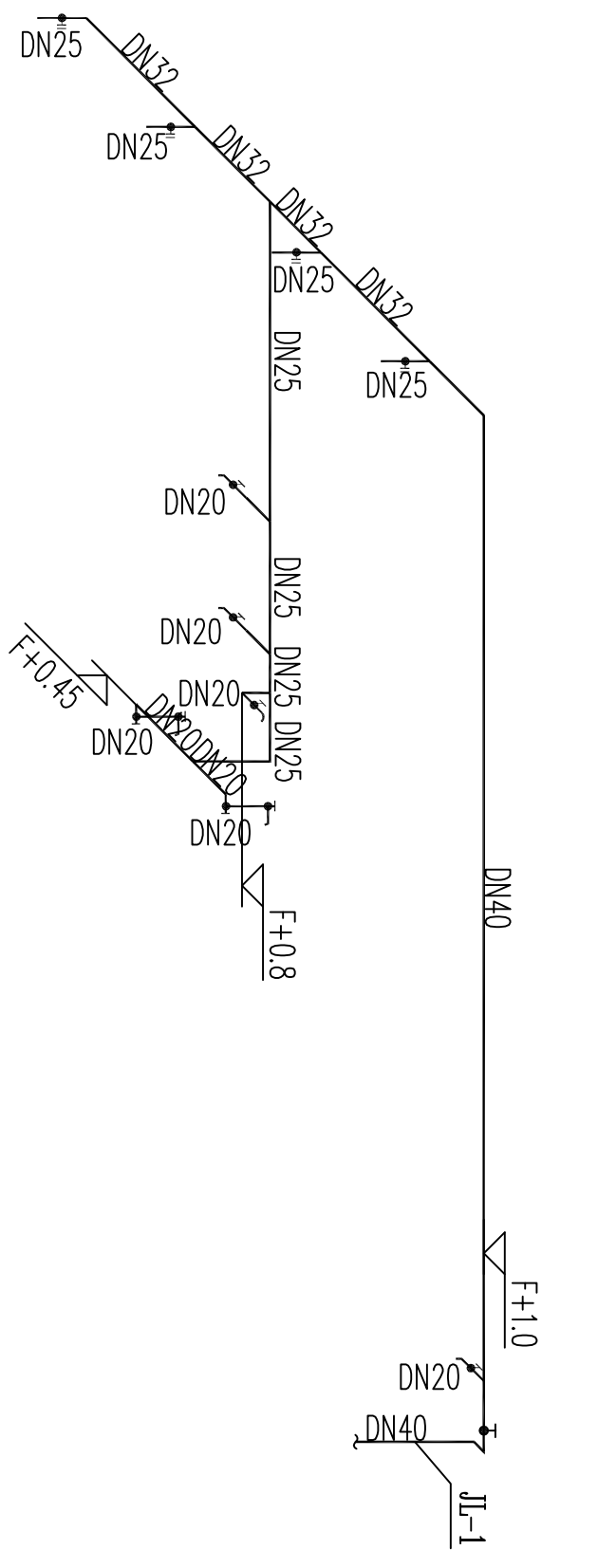
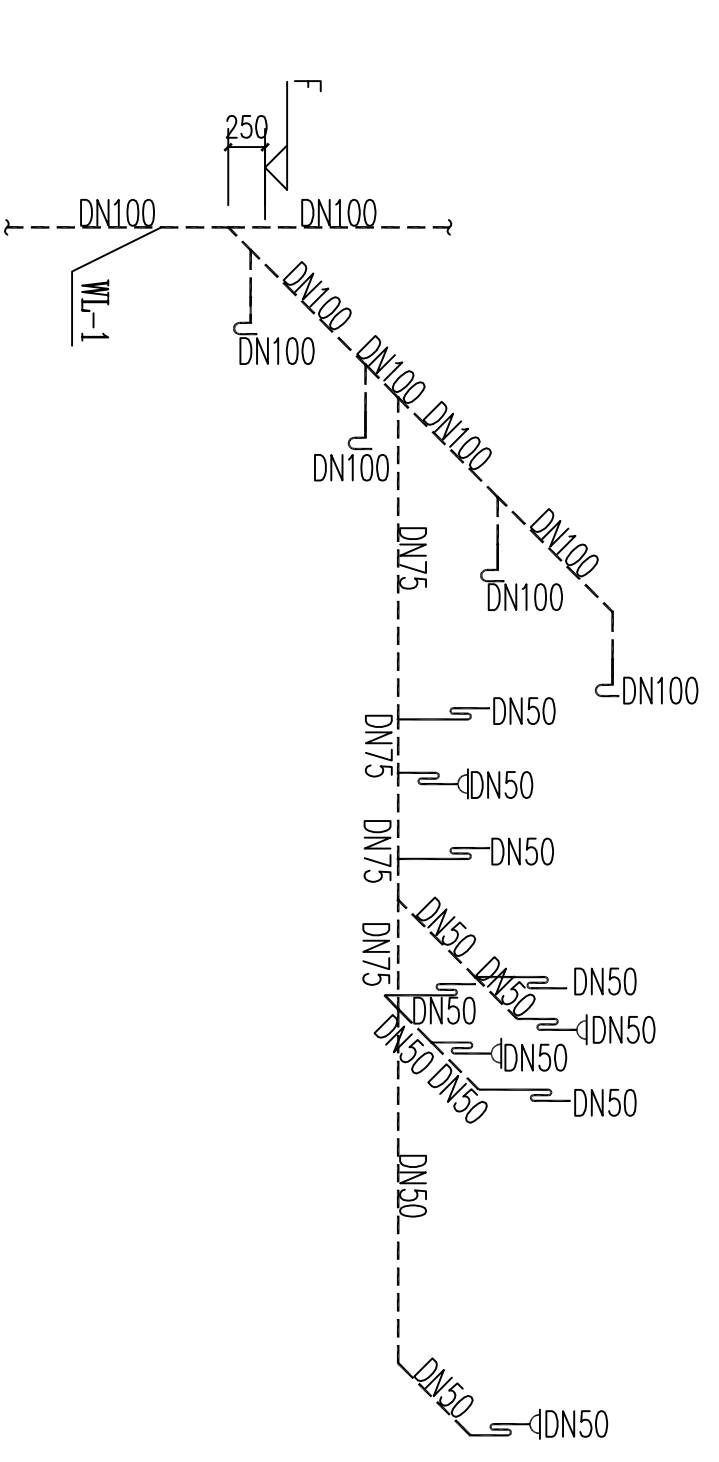

二层卫生间A系统图 1:50

版权所有 Copyright
 本图由浙江天辰建筑设计有限公司设计，版权归浙江天辰建筑设计有限公司所有。未经许可，不得复制或传播。如有侵权，必究。
 THIS DRAWING IS RETAINED BY ZHEJIANG TIANCHEN CONSTRUCTION DESIGNING CO., LTD. ANY USE OR REPRODUCTION OF THE DRAWING WITHOUT THE WRITTEN PERMISSION OF THE COMPANY IS PROHIBITED.

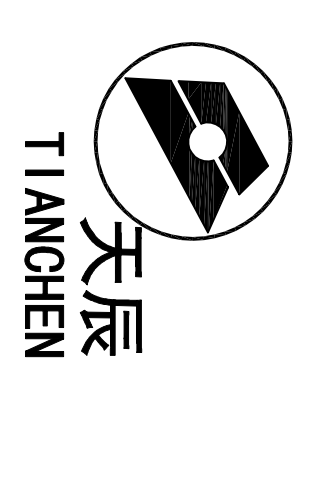

浙江天辰
 建筑设计有限公司
 Zhejiang Tianchen
 Construction Designing
 Co., Ltd.
 工程地址：湖州长兴县太湖国际会议中心
 工程名称：新建生产车间
 设计阶段：施工图
 设计日期：2018.08

专业名称：消防
 设计人：周工
 审核人：张斌
 日期：2018.08

设计文件
 负责人
 张斌

浙江天辰建筑设计有限公司
 地址：湖州长兴县太湖国际会议中心
 电话：0572-5071129 3019222
 传真：0572-5071128

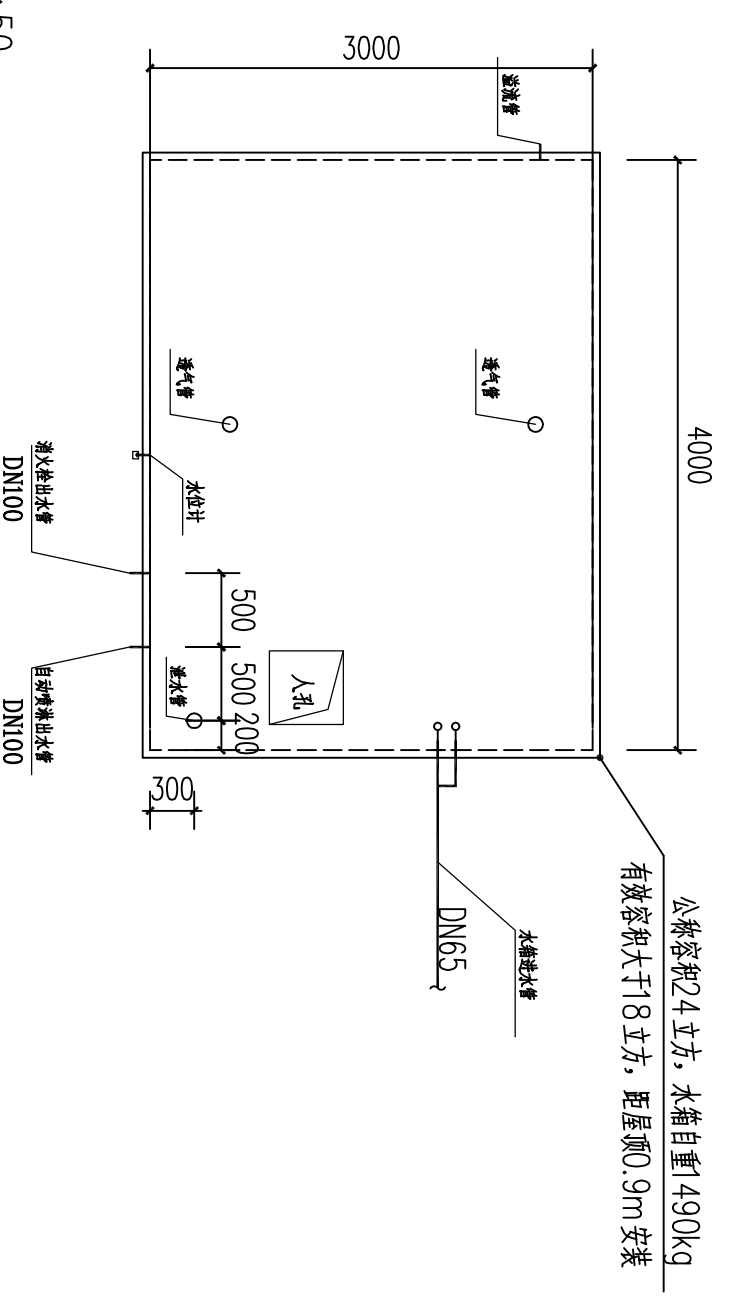

消防水箱平面详图 1:50

1. 消防水箱容积 125.01m³
2. 消防水箱设置在屋顶上，水箱的人孔及进水管阀门均设防坠落措施。
3. 水箱四周设检修通道，水箱四周设检修门，其检修门互锁在室内，当水箱检修时，进水管阀门关闭。
4. 消防水箱与水池连通管设止回阀。
5. 消防水箱进水管设水位报警装置，并在消防控制中心设置火灾报警装置，同时在消防控制室设置声光报警装置。
6. 消防水箱进水管与消防水池进水管设止回阀，防止消防水池水倒流进水箱。

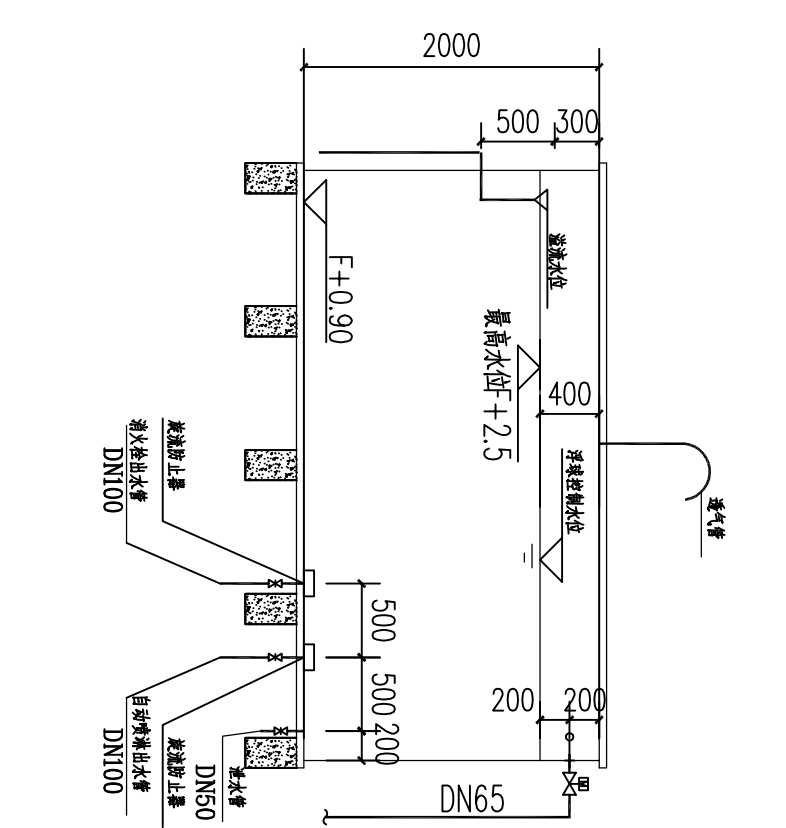
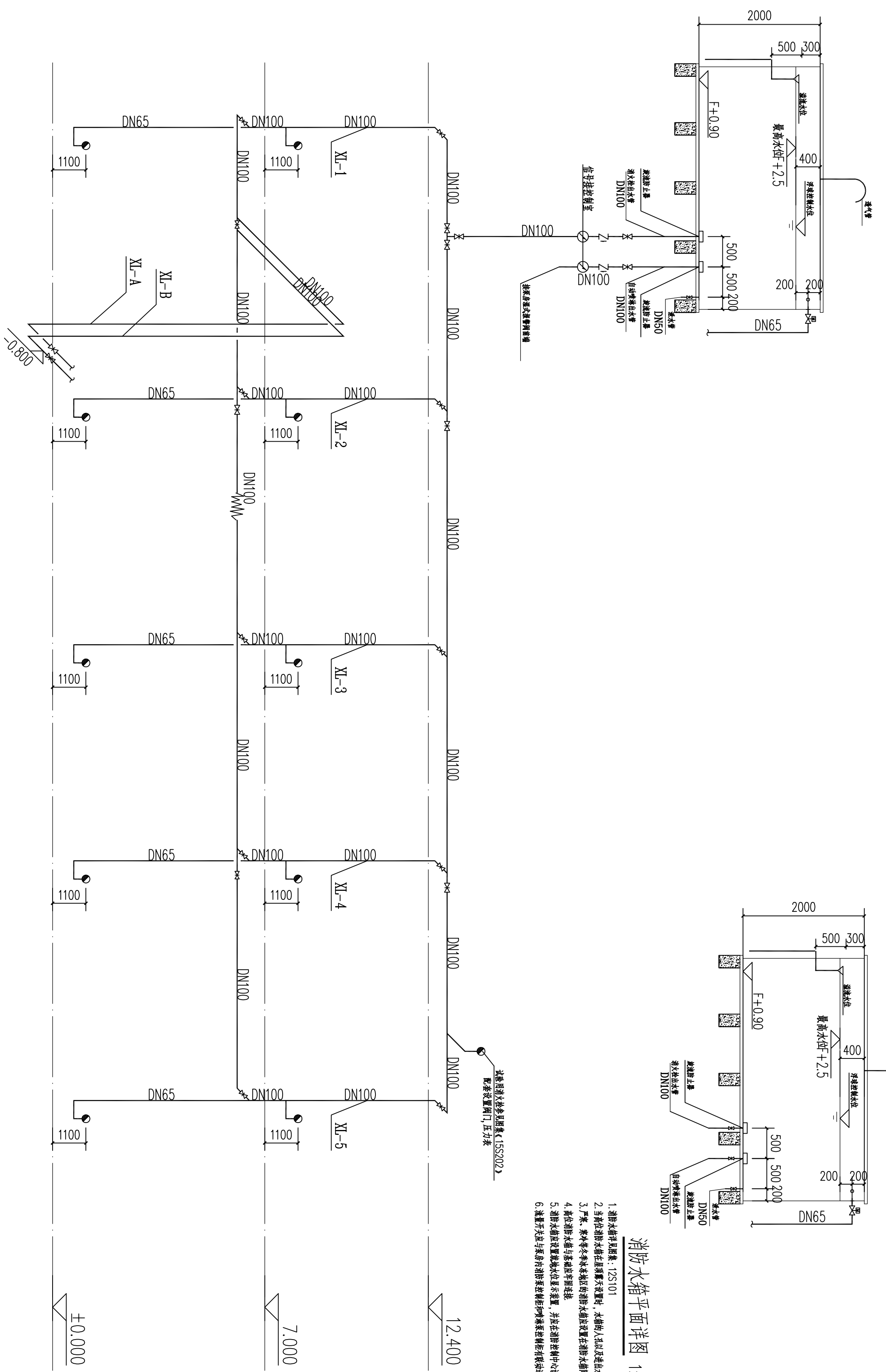

消防水箱平面详图 1:50

1. 消防水箱容积 125.01m³
2. 消防水箱设置在屋顶上，水箱的人孔及进水管阀门均设防坠落措施。
3. 水箱四周设检修通道，水箱四周设检修门，其检修门互锁在室内，当水箱检修时，进水管阀门关闭。
4. 消防水箱与水池连通管设止回阀。
5. 消防水箱进水管设水位报警装置，并在消防控制中心设置火灾报警装置，同时在消防控制室设置声光报警装置。
6. 消防水箱进水管与消防水池进水管设止回阀，防止消防水池水倒流进水箱。

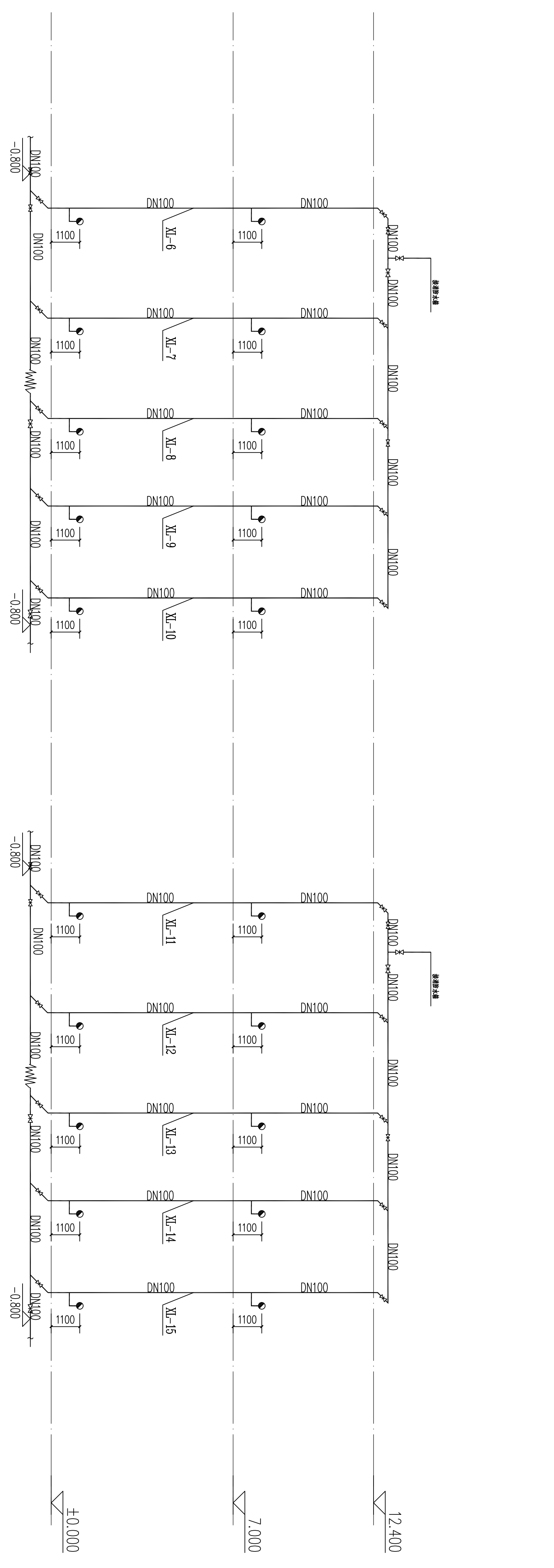

消火栓系统原理图

类别	姓名	姓名	日期
审定	张彩英	张彩英	2018.08
审核	张彩英	张彩英	2018.08
设计	张彩英	张彩英	2018.08
校对	潘云飞	潘云飞	2018.08
制图	潘云飞	潘云飞	2018.08

注：未按图例，本图无效。

建设单位：湖州长兴县太湖国际会议中心
 工程名称：新建生产车间
 子项：新建生产车间

图例名称：消火栓系统原理图

工程编号	1810029	版本号	水施-06
设计阶段	施工图	图号	
比例	1:100	出版日期	2018.08

版权所有 Copyright
 本图由浙江天辰建筑设计有限公司所有，
 除本工程外不得用于任何其他用途。
 必须取得本公司书面许可方可复制或
 再行使用。 INVENTOR BY THIS
 DRAWING IS RETAINED BY ZHEJIANG
 TIANCHEN CONSTRUCTION DESIGNING CO.,LTD.
 ANY USE OR REPRODUCTION OF THE DRAWING
 WITHOUT THE WRITTEN PERMISSION OF THE
 COMPANY IS PROHIBITED.

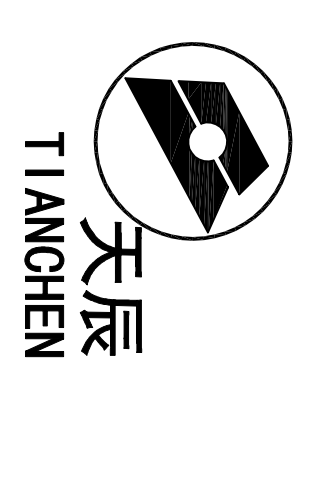

浙江天辰
 建筑设计有限公司
 Zhejiang Tianchen
 Construction Designing
 Co., Ltd.
 工程地址: 湖州长兴县太湖国际会议中心
 湖州长兴县太湖国际会议中心
 湖州长兴县太湖国际会议中心
 湖州长兴县太湖国际会议中心
 湖州长兴县太湖国际会议中心

项目负责人: 张利平
 设计人: 张利平
 审核人: 张利平
 日期: 2018.08

浙江天辰建筑设计有限公司
 地址: 湖州长兴县太湖国际会议中心
 湖州长兴县太湖国际会议中心
 湖州长兴县太湖国际会议中心
 湖州长兴县太湖国际会议中心

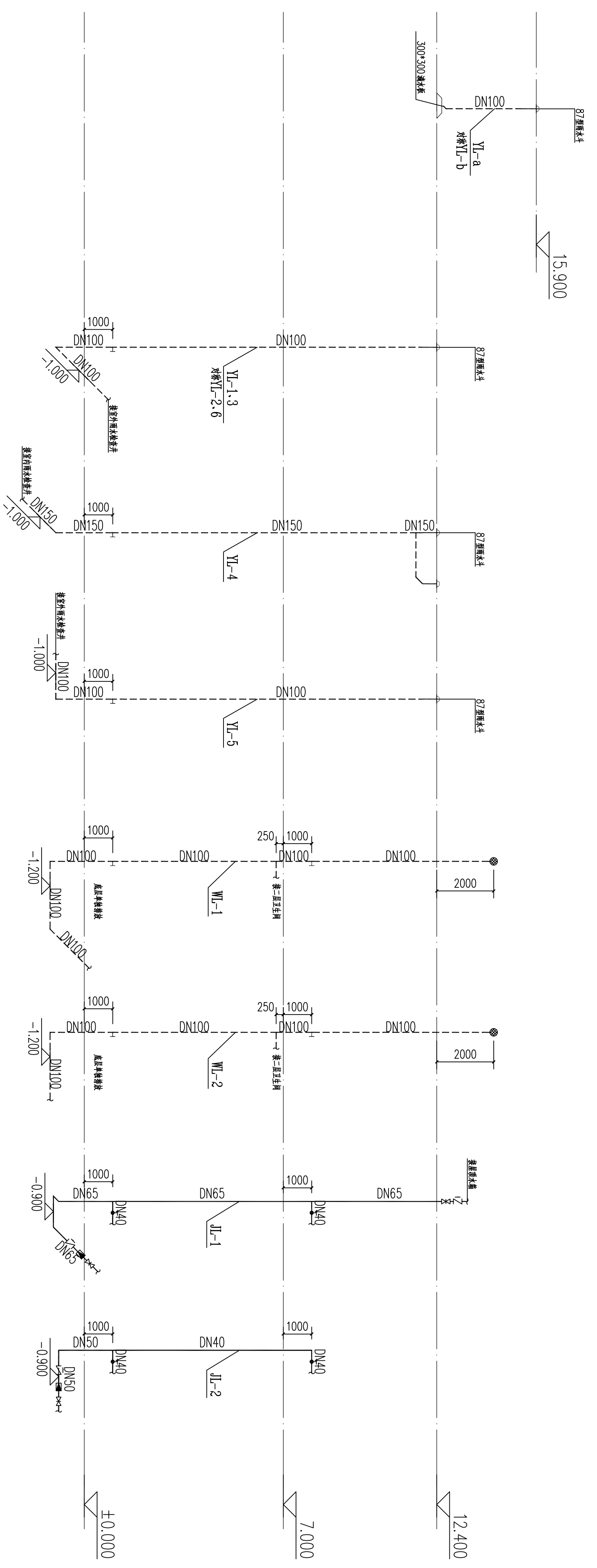

给排水系统图

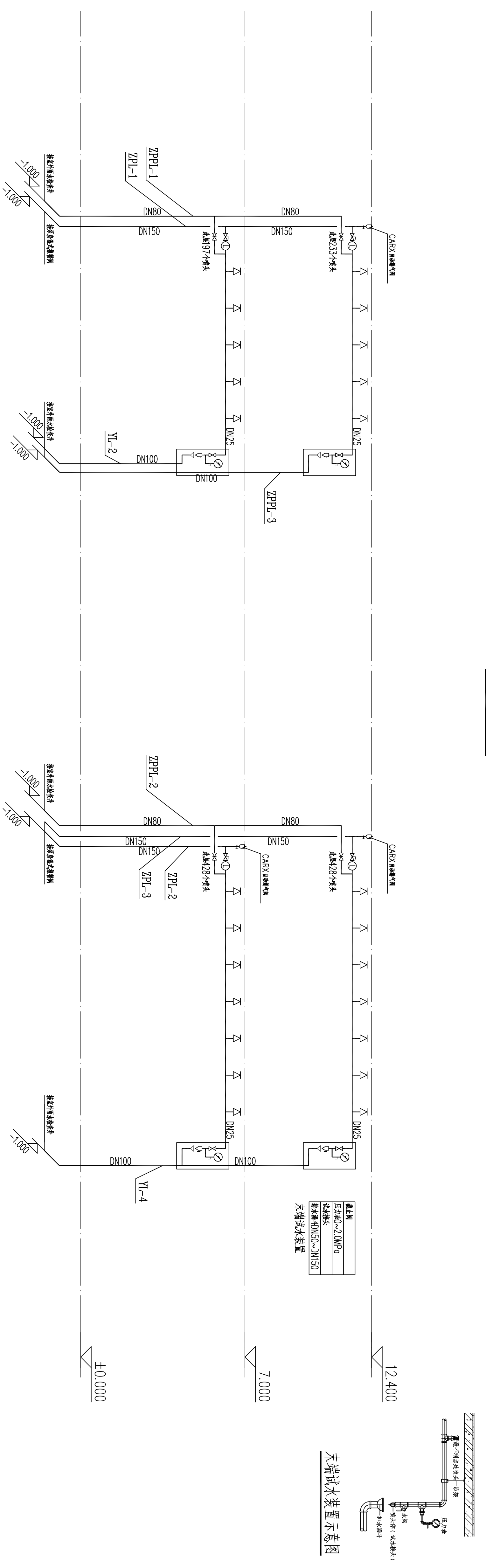

喷淋系统原理图

类别	姓名	姓名	日期
审定	张彩英	张彩英	2018.08
审核	张彩英	张彩英	2018.08
设计	张彩英	张彩英	2018.08
校对	潘云飞	潘云飞	2018.08
制图	潘云飞	潘云飞	2018.08

注: 未标注者, 本图无缺。

建设单位: 湖州长兴县太湖国际会议中心
 湖州长兴县太湖国际会议中心
 湖州长兴县太湖国际会议中心
 湖州长兴县太湖国际会议中心

工程名称: 民安村标准厂房建设项目
 子项: 新建4#生产车间
 图纸名称: 给排水系统图
 喷淋系统原理图

工程编号: 1810029
 设计阶段: 施工图
 版本号: 水施-07
 设计比例: 1:100
 出版日期: 2018.08

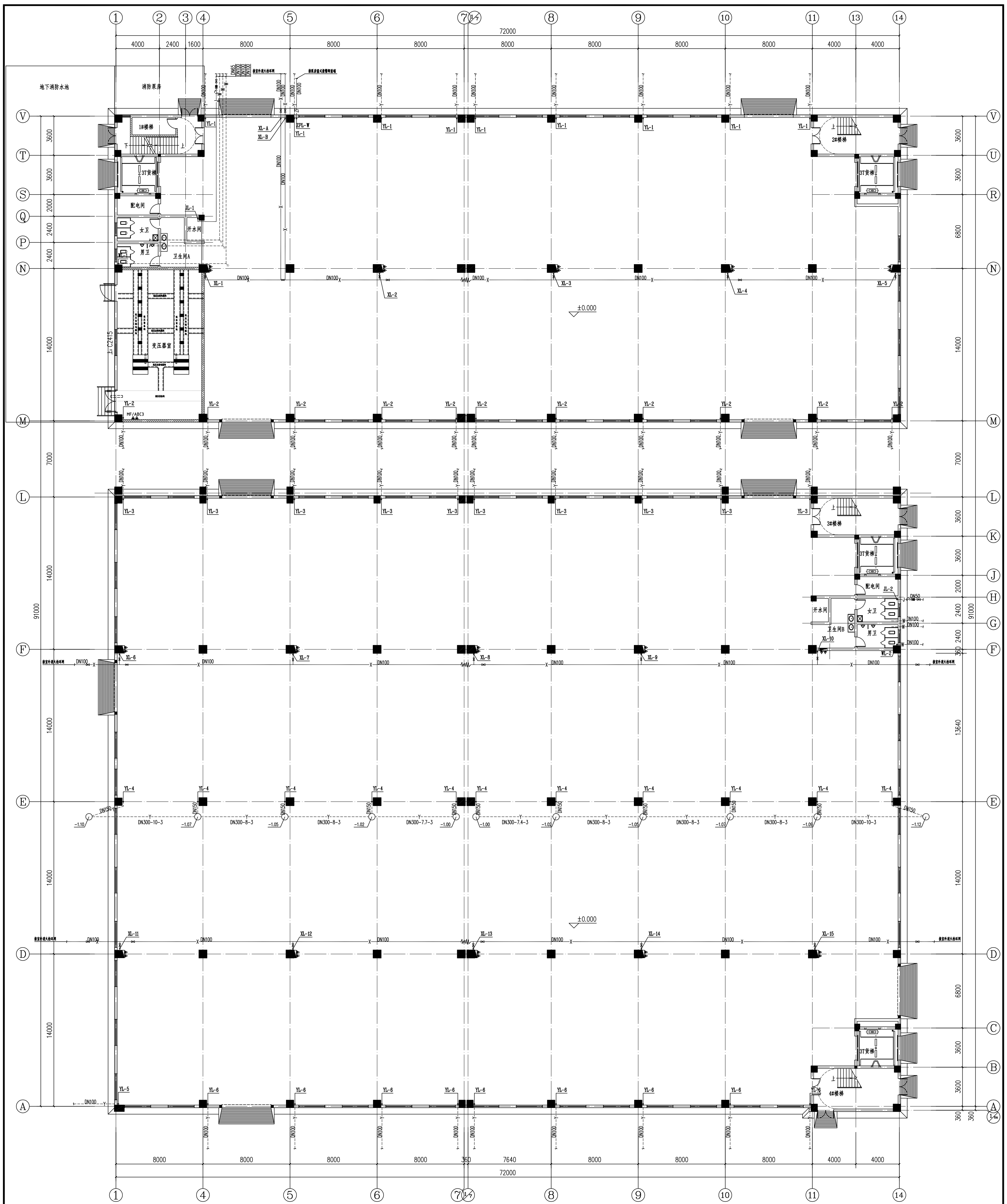

一层给排水平面图 1:150

本层建筑面积: 6105.87m²
 建筑总面积: 12679.50m²
 建筑占地面积: 6594.21m²

<p>工程名称: 新建4#生产车间</p> <p>设计日期: 2018.08</p> <p>比例: 1:150</p>	<p>设计人: 张彩英</p> <p>审核人: 张彩英</p> <p>日期: 2018.08</p>	<p>专业: 给排水</p> <p>图号: 水施-08</p>	<p>浙江天辰建筑设计有限公司</p> <p>地址: 浙江省绍兴市越城区大隐镇中村大隐村</p> <p>电话: 0575-8307150</p>	<p>项目负责人: 张彩英</p> <p>设计人: 张彩英</p>	<p>浙江天辰建筑设计有限公司</p> <p>地址: 浙江省绍兴市越城区大隐镇中村大隐村</p> <p>电话: 0575-8307150</p>	<p>合作单位: 浙江天辰建筑设计有限公司</p> <p>地址: 浙江省绍兴市越城区大隐镇中村大隐村</p> <p>电话: 0575-8307150</p>	<p>浙江天辰建筑设计有限公司</p> <p>地址: 浙江省绍兴市越城区大隐镇中村大隐村</p> <p>电话: 0575-8307150</p>
---	--	---------------------------------	--	-----------------------------------	--	--	--

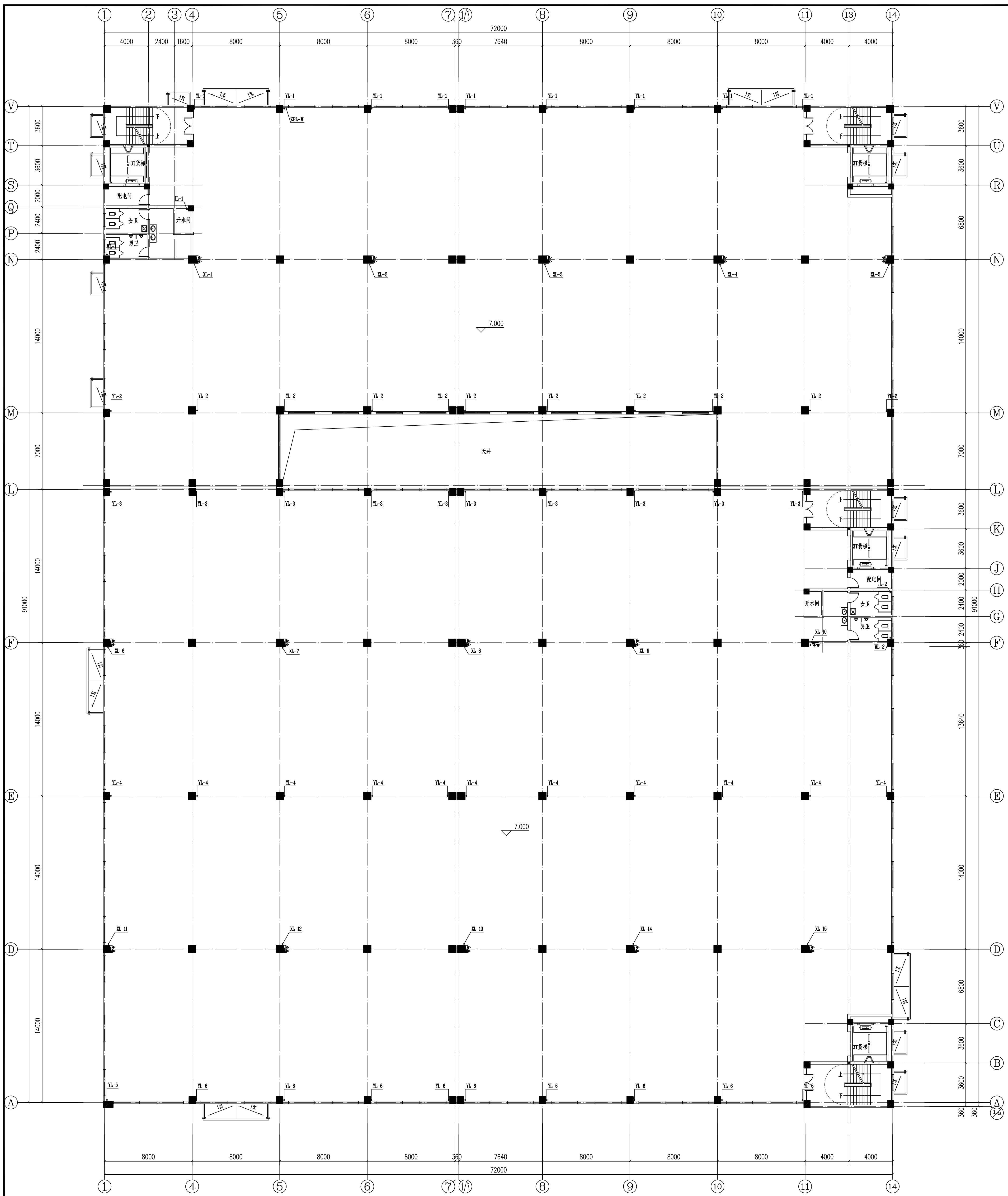

二层给排水平面图 1:150
 本层建筑面积: 6325.43m²

 浙江天辰 建筑设计有限公司 Zhejiang Tianchen Construction Designing Co., Ltd.		版权所有 Copyright 本图由浙江天辰建筑设计有限公司设计， 未经本公司书面许可，不得复制或 用于其他项目。如有侵权，本公司 保留追究法律责任的权利。 THIS DRAWING IS RESERVED BY ZHEJIANG TIANCHEN CONSTRUCTION DESIGNING CO.,LTD. ANY USE OR REPRODUCTION OF THE DRAWING WITHOUT THE WRITTEN PERMISSION OF THE DRAWING COMPANY IS PROHIBITED.																												
合作单位 地址: 绍兴市越城区大隐镇中法大隐(4#) 邮编: 311500 电话: 0572-8371159 3019222 传真: 0572-8371785		专业名称 建筑 给排水 电气 暖通 结构 强电 弱电 工艺 给排水:																												
工程名称 民安村标准厂房建设项目 子项 新建标准生产车间		设计阶段 施工图 比例 1:150 设计日期 2018.08 出版日期 2018.08																												
图纸名称 二层给排水平面图		工程编号 181000029 版本号 水施-09																												
注: 未按图施工, 责任自负。 <table border="1" style="width: 100%; font-size: 8px;"> <thead> <tr> <th>类别</th> <th>姓名</th> <th>姓名</th> <th>日期</th> </tr> </thead> <tbody> <tr> <td>审定</td> <td>张彩英</td> <td>张彩英</td> <td>2018.08</td> </tr> <tr> <td>审核</td> <td>张彩英</td> <td>张彩英</td> <td>2018.08</td> </tr> <tr> <td>专业负责</td> <td>张彩英</td> <td>张彩英</td> <td>2018.08</td> </tr> <tr> <td>校对</td> <td>陆锦娟</td> <td>陆锦娟</td> <td>2018.08</td> </tr> <tr> <td>设计</td> <td>潘云飞</td> <td>潘云飞</td> <td>2018.08</td> </tr> <tr> <td>制图</td> <td>潘云飞</td> <td>潘云飞</td> <td>2018.08</td> </tr> </tbody> </table>		类别	姓名	姓名	日期	审定	张彩英	张彩英	2018.08	审核	张彩英	张彩英	2018.08	专业负责	张彩英	张彩英	2018.08	校对	陆锦娟	陆锦娟	2018.08	设计	潘云飞	潘云飞	2018.08	制图	潘云飞	潘云飞	2018.08	建设单位 湖州南太湖新区民安村标准厂房经济合作社
类别	姓名	姓名	日期																											
审定	张彩英	张彩英	2018.08																											
审核	张彩英	张彩英	2018.08																											
专业负责	张彩英	张彩英	2018.08																											
校对	陆锦娟	陆锦娟	2018.08																											
设计	潘云飞	潘云飞	2018.08																											
制图	潘云飞	潘云飞	2018.08																											
 设计文件 负责人 张利平		浙江天辰建筑设计有限公司 地址: 绍兴市越城区大隐镇中法大隐(4#) 邮编: 311500 电话: 0572-8371159 3019222 传真: 0572-8371785 浙江天辰建筑设计有限公司 浙江省住房和城乡建设厅备案																												

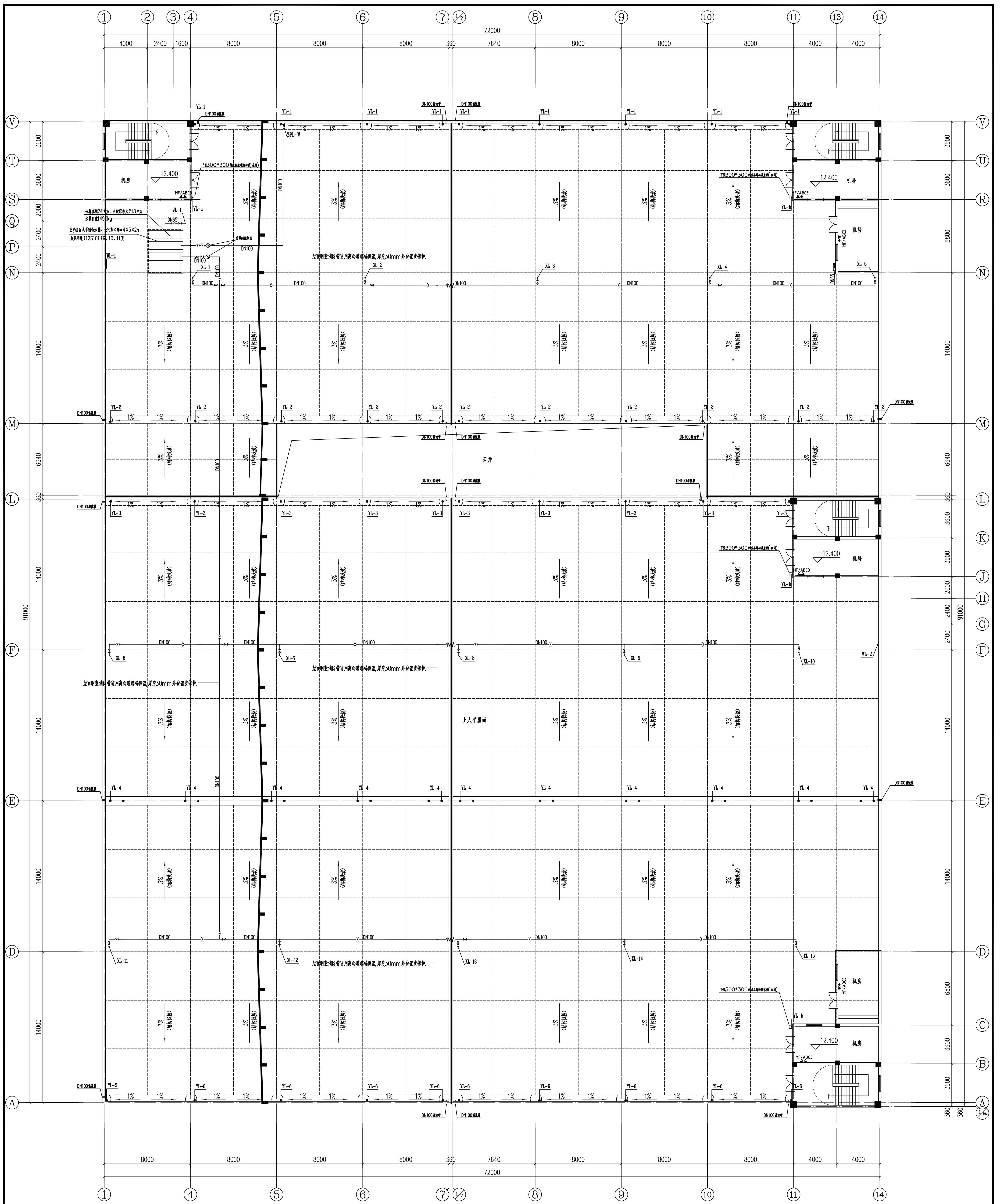

机房层给排水平面图 1:150

本层建筑面积: 248.20m²

工程概况			
工程名称	新建4#生产车间	建设单位	湖州中洲新区农村集体经济合作社
设计单位	浙江天辰建筑设计有限公司	项目负责人	张彩英
设计日期	2018.08	审核人	张彩英
设计专业	给排水	设计人	潘云飞
设计日期	2018.08	审核日期	2018.08

设计变更			
序号	变更内容	变更日期	变更人
1	张彩英	2018.08	张彩英
2	张彩英	2018.08	张彩英
3	张彩英	2018.08	张彩英
4	张彩英	2018.08	张彩英
5	张彩英	2018.08	张彩英

浙江天辰建筑设计有限公司
 地址: 浙江省湖州市吴兴区...
 电话: 0572-3071150 3072822
 传真: 0572-3071150

浙江天辰建筑设计有限公司
 项目负责人: 张彩英
 设计人: 潘云飞

浙江天辰
 TIANCHEN
 建筑设计有限公司
 Zhejiang Tianchen
 Construction Designing
 Co., Ltd.
 工程地址: 湖州中洲新区农村集体经济合作社
 工程名称: 新建4#生产车间
 设计日期: 2018.08

版权所有 Copyright
 本图由浙江天辰建筑设计有限公司所有。
 除本图外，本图的任何其他用途均受限制。
 必须获得本公司的书面许可方可使用。 IN THIS DRAWING IS RETAINED BY ZHEJIANG TIANCHEN CONSTRUCTION DESIGNING CO., LTD. ALL RIGHTS RESERVED. NO PART OF THIS DRAWING IS TO BE REPRODUCED OR TRANSMITTED IN ANY FORM OR BY ANY MEANS, ELECTRONIC OR MECHANICAL, WITHOUT THE WRITTEN PERMISSION OF THE DRAWING.

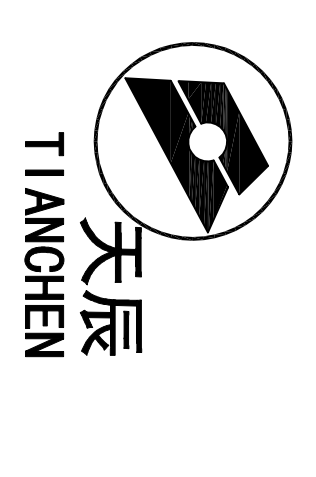

浙江天辰
建筑设计有限公司
 Zhejiang Tianchen
 Construction Designing
 Co., Ltd.
 工程设计证书编号 甲 级
 工程设计与标准编号 A133018277
 地址 长兴县中大道南首中成大厦10楼
 邮编 313100
 电话 0572-5071150 301922
 传真 0572-5071785

合作单位
 专业名称
 建筑 周工 电 气 一 体化
 结构 强 电 通 信
 给排水 强 电 工 艺
 盖章处:

设计文件
 负责人
 魏利平

浙江天辰建筑设计有限公司
 注册(工程)师 魏利平 (身份证号: 33062419830827171)
 浙江省住房和城乡建设厅注册

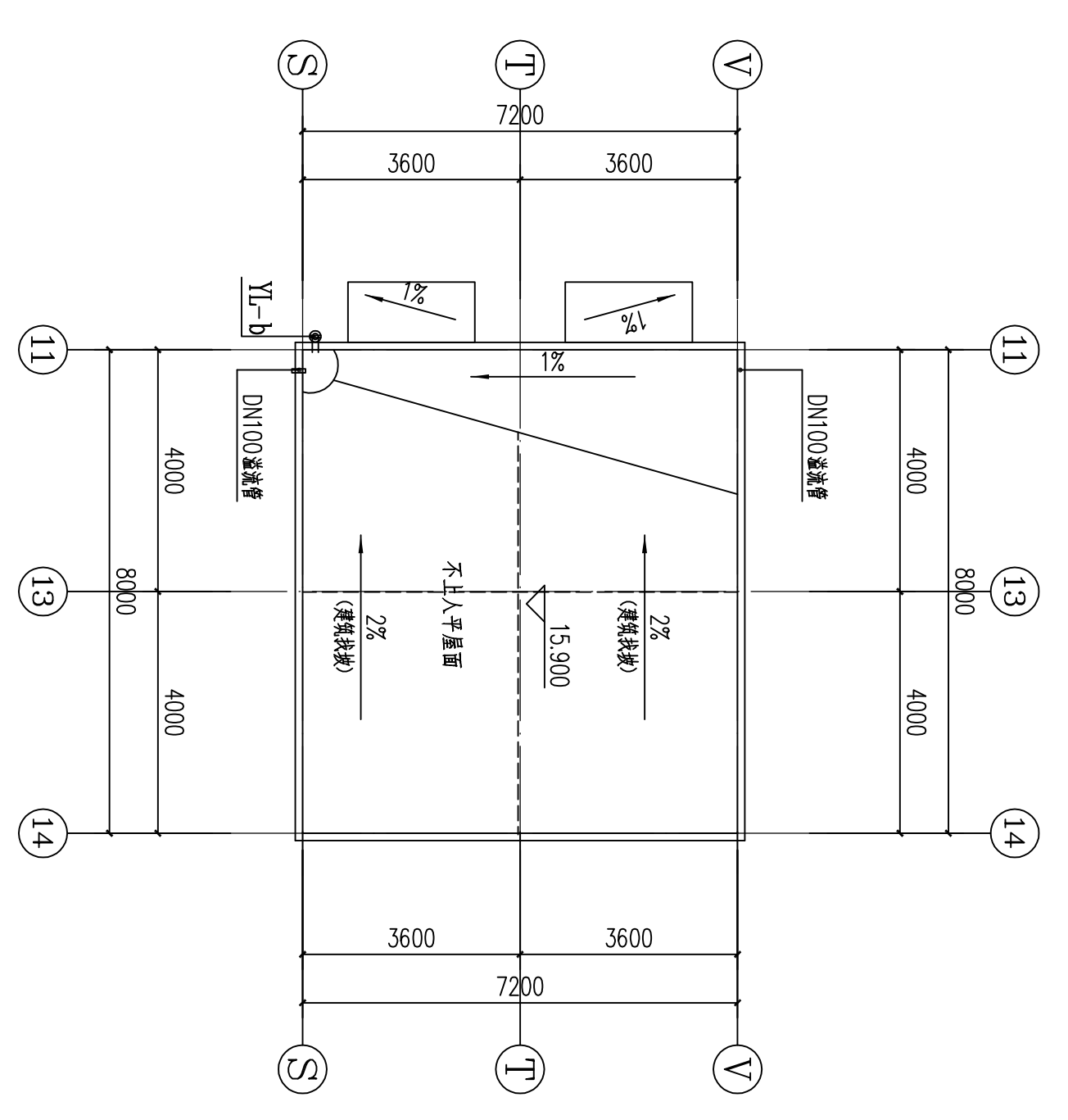

屋顶层排水平面图 (二) 1:100

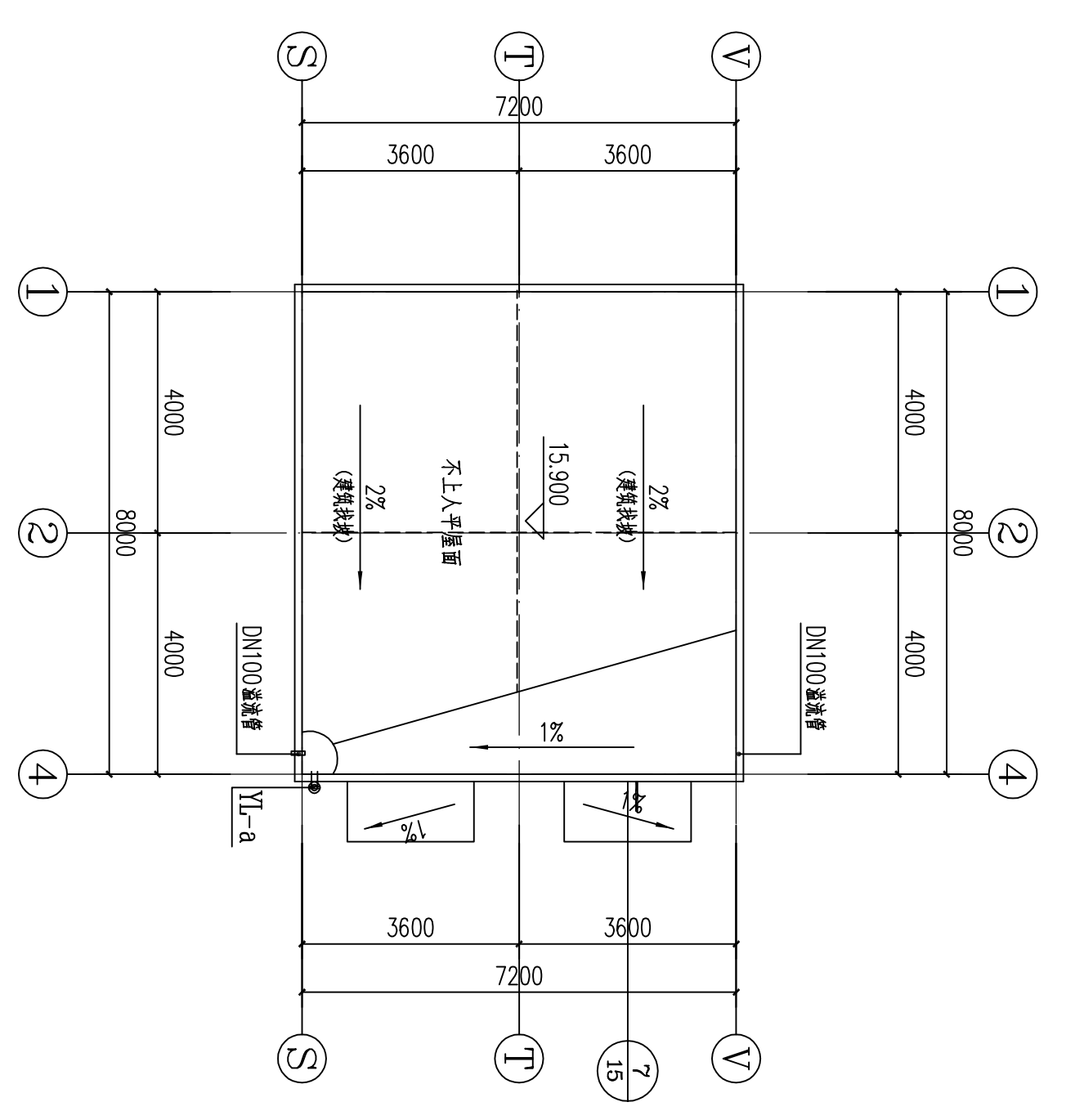

屋顶层排水平面图 (一) 1:100

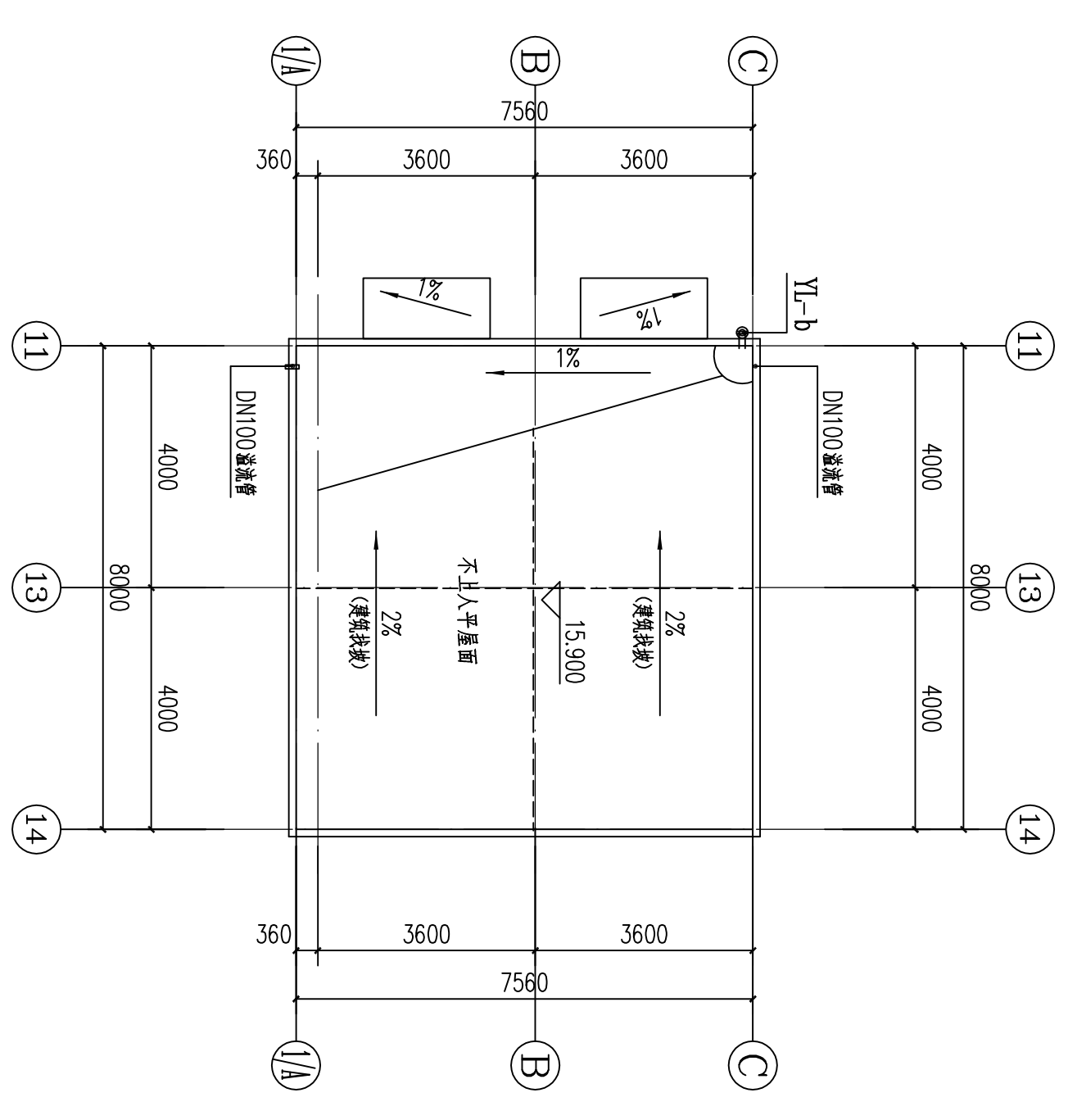

屋顶层排水平面图 (四) 1:100

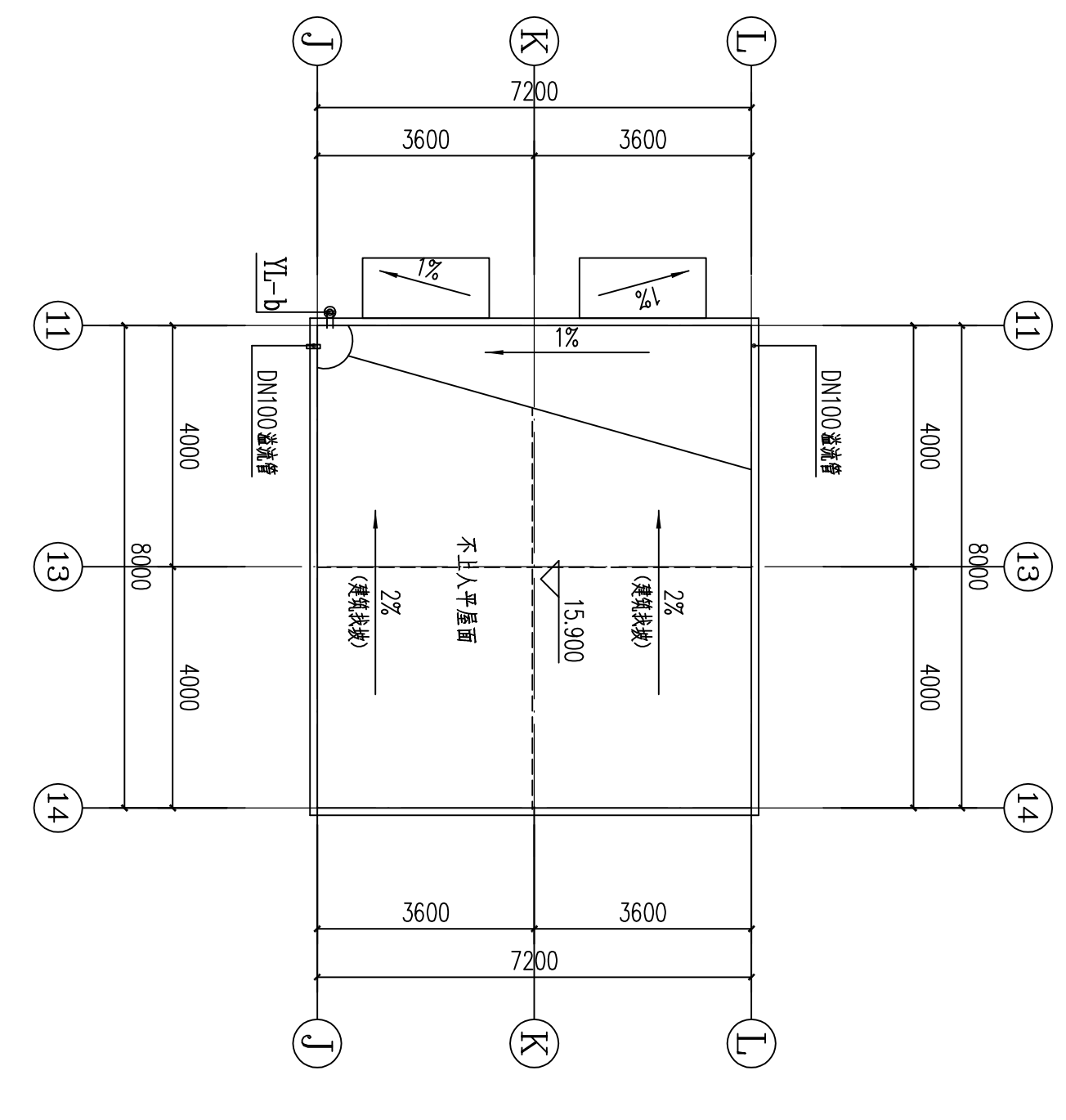

屋顶层排水平面图 (三) 1:100

注: 未标数据, 本图无缺。

类别	姓名	姓名	日期
审定	张彩英	张彩英	2018.08
审核	张彩英	张彩英	2018.08
专业负责	张彩英	张彩英	2018.08
设计	陆智刚	陆智刚	2018.08
制图	潘云飞	潘云飞	2018.08

建设单位
 湖州市南浔区东桥镇民安村股份经济合作社
 工程名称
 民安村标准厂房建设项目
 子项
 新建4#生产车间

图纸名称
 屋顶层排水平面图

工程编号	施工图	版本号	水施-11
18100029	施工图	1	水施-11
设计阶段	1:100	图号	2018.08
比例	1:100	出版日期	2018.08

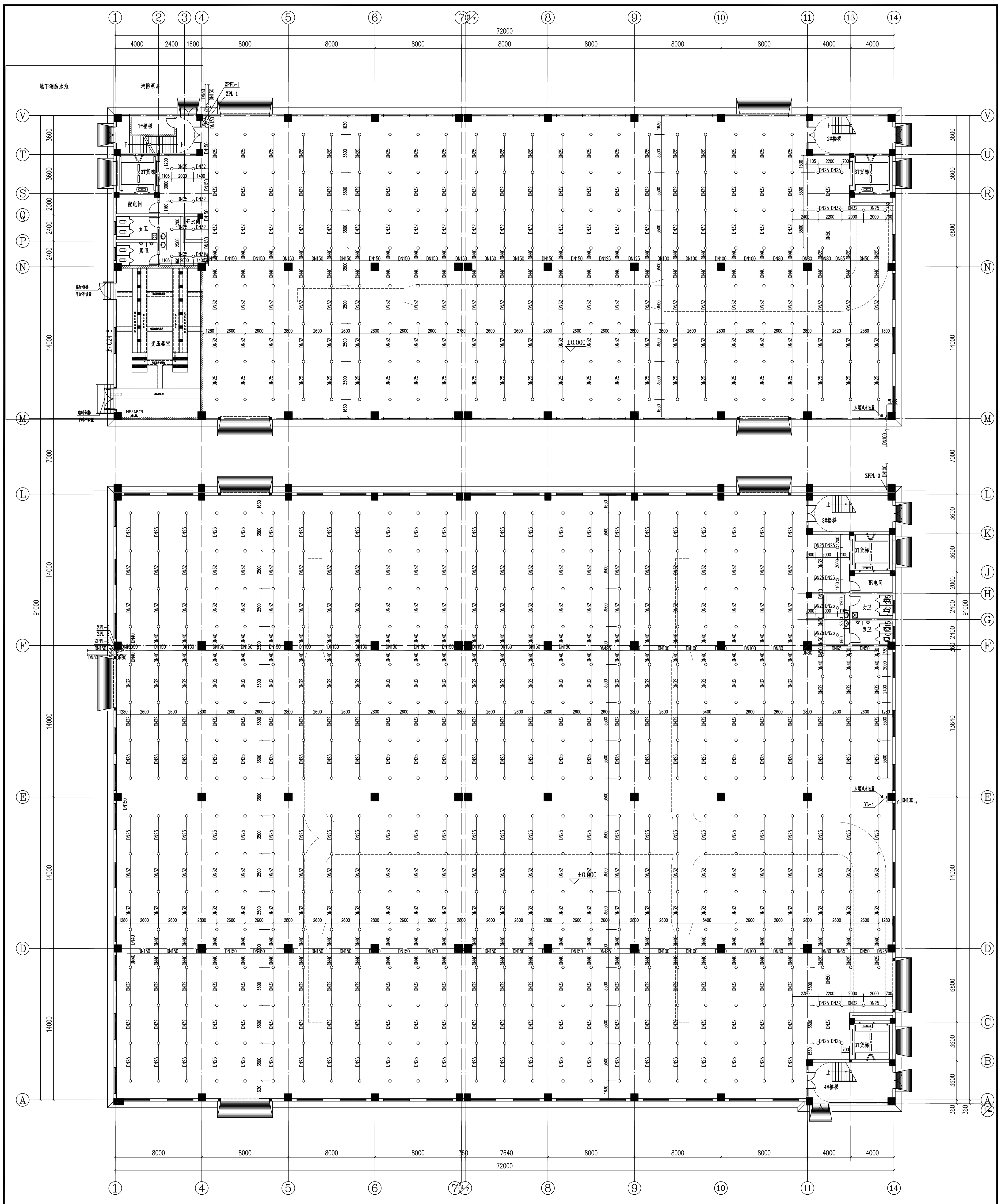

一层喷淋平面图 1:150

本层建筑面积: 6105.87㎡
 建筑总面积: 12679.50㎡
 建筑占地面积: 6594.21㎡

工程名称	新建生产车间		
子项名称	民安村标准厂房建设项目		
建设单位	湖州南太湖新区农村集体经济合作社		
设计单位	浙江天辰建筑设计有限公司		
设计人	陆建强	日期	2018.08
审核人	潘云飞	日期	2018.08
专业	给排水	日期	2018.08
比例	1:150	出图日期	2018.08

类别	姓名	日期
设计	陆建强	2018.08
审核	潘云飞	2018.08
校对	张彩英	2018.08
绘图	张彩英	2018.08
工程负责人	张彩英	2018.08
专业负责人	张彩英	2018.08
设计	潘云飞	2018.08
审核	潘云飞	2018.08

浙江天辰建筑设计有限公司
 地址: 浙江省湖州市南太湖新区...
 电话: 0572-3071150 3071222
 传真: 0572-3071158

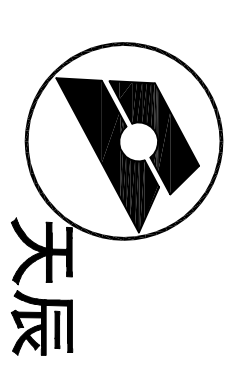

天辰
TIANCHEN

浙江天辰
建筑设计有限公司
Zhejiang Tianchen
Construction Designing
Co., Ltd.

工程设计师: 陆建强
 工程设计师编号: A133018277
 电话: 0572-3071150
 手机: 13112600000
 传真: 0572-3071158

专业名称: 给排水

设计人: 陆建强

审核人: 潘云飞

日期: 2018.08

合作单位

湖州南太湖新区农村集体经济合作社

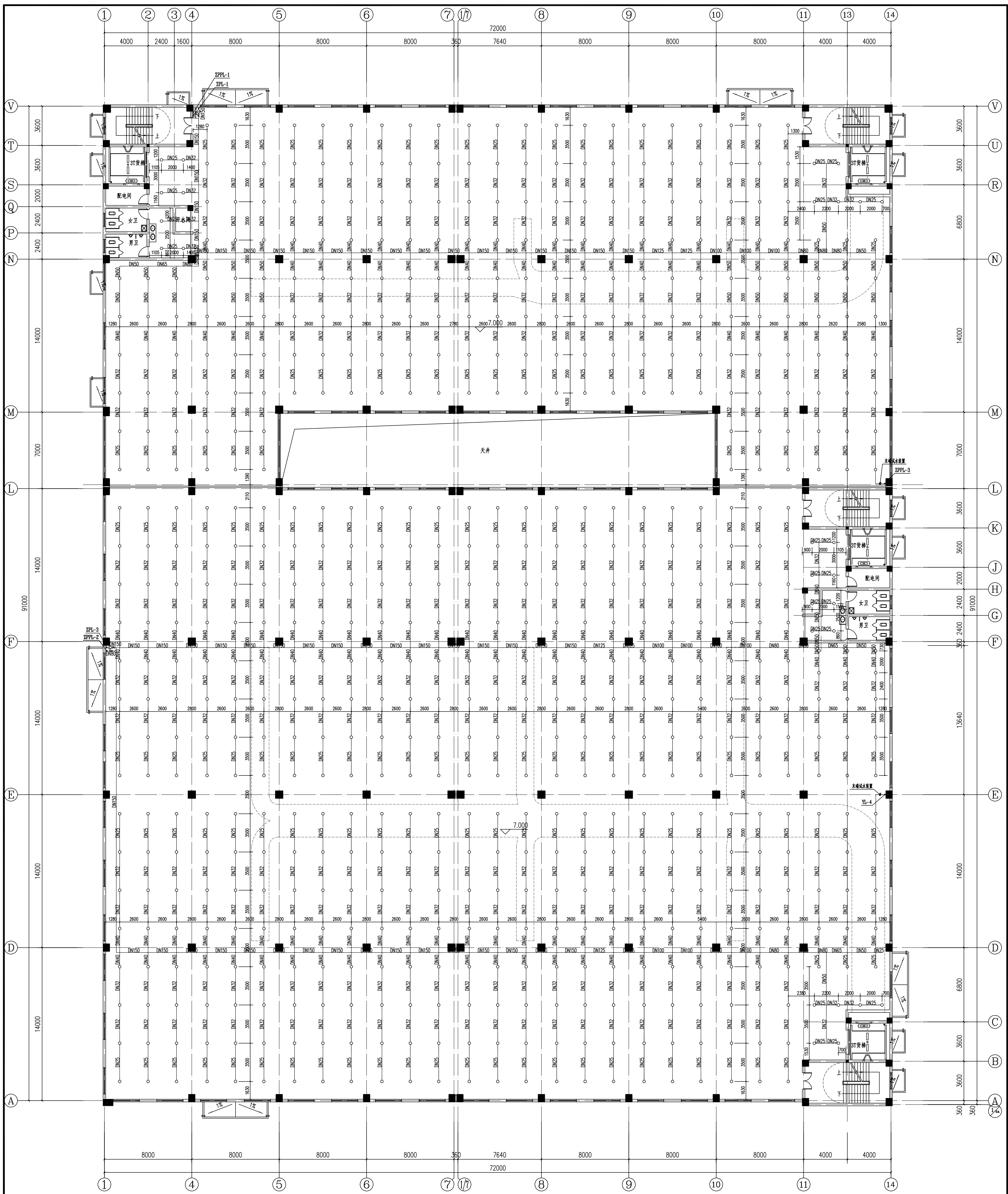

二层喷淋平面图 1:150
 本层建筑面积: 6325.43m²

浙江天辰建筑设计有限公司 Zhejiang Tianchen Construction Designing Co., Ltd. 工程设计师: 张甲 乙 注册证号: A133018277 地址: 杭州钱江世纪城天辰大厦10楼 邮编: 311100 电话: 877240715 8019222 传真: 877240778	
合作单位:	
专业名称: 给排水 结构: 电气 给排水: 工艺	
设计人: 张甲 审核人: 张甲 日期: 2018.08	
浙江天辰建筑设计有限公司 地址: 杭州钱江世纪城天辰大厦10楼 邮编: 311100 电话: 877240715 8019222 传真: 877240778	
注: 本图仅供参考, 不作为法律依据。 审定: 张甲 2018.08 审核: 张甲 2018.08 设计: 张甲 2018.08 绘图: 潘云飞 2018.08	
工程名称: 湖州南太湖新区东村乡村振兴经济合作社 子项: 新建4#生产车间 图名: 二层喷淋平面图 工程编号: 18100029 设计阶段: 施工图 比例: 1:150 日期: 2018.08	